



MITTEILUNGS- BLATT

Diese Ausgabe erscheint auch online

Mittwoch, 26. Juli 2023 · Nr. 30 / Woche 30

AMTLICHE BEKANNTMACHUNGEN

Austausch der Wasseruhren

Wir möchten darüber informieren, dass in den nächsten Wochen in beiden Ortsteilen Wasseruhren gewechselt werden müssen.

Ein genauer Zeitplan für die betroffenen Haushalte kann leider nicht festgelegt werden. Die Hauseigentümer werden gebeten darauf zu achten, dass der Zugang zu den Wasseruhren frei begehbar ist. Wir bitten um Beachtung und Ihr Verständnis.

Ihre Gemeindeverwaltung

Kinderferienprogramm 2023



Liebe Kinder, wir hoffen, dass ihr euch schon auf unser Ferienprogramm freut und wir möchten euch heute mitteilen, dass es noch freie Plätze bei einigen Veranstaltungen gibt. Wenn ihr also Lust habt, noch etwas Spannendes zu erleben, dann meldet euch schnell an:

- Nr. 2 – Besuch beim DRK-OV Elzach
- Nr. 5 – Auf dem Bauernhof ist was los
- Nr. 7 – Rund ums Wasser
- Nr. 12 – Entdeck den Kuhstall
- Nr. 14 – Kräutergartenabenteuer
- Nr. 16 – Fußballcamp
- Nr. 17 – Alles rund ums Fischen
- Nr. 18 – Hautpflege und erstes Schminken
- Nr. 20 – Wir nähen eine Spitzbuebe-Fähnleketten

Bitte beachtet, dass es bei allen anderen Aktionen momentan leider keine freien Plätze mehr gibt. Aber keine Sorge, ihr könnt euch gerne auf die Warteliste setzen lassen. Wir werden euch benachrichtigen, falls ein Platz frei wird.

Um euch anzumelden oder auf die Warteliste zu setzen, kommt einfach zu den Öffnungszeiten ins Rathaus, Zimmer 3, bei Natalie Burger vorbei. Sie wird euch gerne weiterhelfen.

Wir wünschen euch noch eine schöne Zeit und freuen uns auf gemeinsame Abenteuer im Ferienprogramm.

Euer Ferienprogrammteam

Rentantragstellung nicht möglich

In der Zeit von **31. Juli bis 18. August 2023** können bei der Gemeinde Winden im Elztal keine Rentenanträge gestellt werden. Wir bitten um Beachtung.

Ihre Gemeindeverwaltung

Freizeitanlage mit Minigolf geschlossen

Am **Freitag, 28. Juli** ist die Freizeitanlage mit Minigolf am Kirchberg geschlossen.

Wir bitten um Verständnis und Beachtung.

Wasserzins und Abwassergebühren - 2. Abschlag 2023

Am 31. Juli 2023 wird die 2. Abschlagszahlung für den Wasserzins und die Abwassergebühren zur Zahlung fällig.

Achtung: Es wird keine gesonderte Abschlagsrechnung erstellt. Die Abschlagshöhe ist auf dem Jahresendabrechnungsbescheid 2022, der mit Datum 03.01.2023 zugestellt wurde, vermerkt.

Wir bitten um Beachtung und Überweisung der fälligen Beträge (zur Vermeidung von Mahngebühren und Säumniszuschlägen) - unter Angabe des Buchungszeichens - auf eines unserer bekannten Konten, sofern Sie der Gemeindekasse kein SEPA-Lastschriftmandat erteilt haben.

Ihre Gemeindekasse

Grund- und Gewerbesteuer - 3. Quartal 2023

Am **15. August 2023** wird die 3. Rate der Grundsteuer- und Gewerbesteuervorauszahlung für das Jahr 2023 zur Zahlung fällig.

Die Höhe der zu zahlenden Grundsteuerrate entnehmen Sie bitte dem zuletzt zugestellten Grundsteuer- bzw. Grundsteueränderungsbescheid (im Januar 2014) der seine Gültigkeit bis zu einem neuen Bescheid behält.

Wir bitten um Beachtung und Überweisung der fälligen Beträge - unter Angabe des Buchungszeichens - auf eines unserer bekannten Konten, sofern Sie der Gemeindekasse kein SEPA-Lastschriftmandat erteilt haben.

Teilnahme am SEPA-Lastschriftverfahren

Bitte beteiligen Sie sich am SEPA-Lastschriftverfahren und lassen Sie Ihre fälligen Forderungen der Gemeinde von der Gemeindekasse abbuchen. Vordrucke sind bei der Gemeindekasse, den Banken und Sparkassen oder über Internet unter www.winden-im-elztal.de, Link – Rathaus – Formulare-, erhältlich.

Die Gemeindekasse

Das „Blättle“ macht Ferien

Aufgrund der Betriebsferien des Verlags wird in den Kalenderwochen 32 und 33/2023 kein Mitteilungsblatt in unserer Gemeinde erscheinen.

Das letzte „Blättle“ KW 31 erscheint am Mittwoch, 2. August, Redaktionsschluss Montag, 31. Juli – 9:00 Uhr.

Das nächste „Blättle“ erscheint dann wieder am Mittwoch, 23. August (KW 34). Redaktionsschluss für diese Ausgabe ist am Montag, 21. August – 9:00 Uhr.

Ihre Gemeindeverwaltung



Verwaltung der Gemeinde

WINDEN IM ELZTAL

Anschrift: Bahnhofstraße 1

79297 Winden im Elztal

Öffnungszeiten:

Mo. - Fr. 8:30 Uhr - 12:00 Uhr, Do. 16:00 Uhr - 18:00 Uhr

Selbstverständlich sind nach Absprache auch Termine außerhalb der Öffnungszeiten möglich.



Bürgermeister	Klaus Hämmerle	Tel. 07682 9236-10
Sekretariat	Silvia Becherer	Tel. 07682 9236-10
	Bianca Tränkle	Tel. 07682 9236-10
Standesamt	Andreas Schultes	Tel. 07682 9236-22
Bürgerbüro	Anja Florin	Tel. 07682 9236-12
	Anja Läufer	Tel. 07682 9236-14
	Natalie Burger	Tel. 07682 9236-16
	Susanne Herr	Tel. 07682 9236-20
Rechnungsamt,		
Bauamt		
Gebühren/Steuern	Andreas Schultes	Tel. 07682 9236-22
Gemeindekasse	Bettina Rietschle	Tel. 07682 9236-24
	Eva Granget	Tel. 07682 9236-23
Bauhof	Martin Häringer	Mobil 0177 6328119
Kläranlage	Norbert Riegger	Tel. 07685 1268
Wassermeister	Martin Häringer	Mobil 0172 7616283
Hausmeister Schulen		
	Helmut Haas	Mobil 0162 1326276

Telefax: 07682 9236-79

E-Mail: gemeinde@winden-im-elztal.de

Internet: www.winden-im-elztal.de

Amtsgericht Emmendingen - Grundbuchamt

(zuständig für Winden im Elztal)

Liebensteinstr. 2, 79312 Emmendingen

Tel. 07641/96587-600, Fax: 07641/96587-603

Einfach ausschneiden und gut sichtbar aufbewahren

Fundsachen

Im Rathaus wurde folgende Fundsache abgegeben:
1 Schlüsselbund

Die Fundsachen können während der Öffnungszeiten (Montag bis Freitag 8:30 Uhr bis 12:00 Uhr, Donnerstag 16:00 Uhr bis 18:00) beim Fundbüro im Rathaus Oberwinden, Bahnhofstraße 1, 79297 Winden im Elztal vom Verlierer abgeholt werden.

BEKANNTMACHUNGEN ANDERER BEHÖRDEN

Landratsamt Emmendingen



Merkblatt zu Feuer im Freien

Das Landratsamt Emmendingen hat zur Eindämmung der Waldbrandgefahr ein Merkblatt zum Umgang von Feuer im Freien erstellt, um mit diesen Informationen und Hinweisen die Waldbrandgefahr zu reduzieren. Im Grundsatz gilt, dass man im Wald oder in einem Abstand von weniger als 100 Meter vom Wald kein Feuer entzünden darf. Beim Umgang mit Feuer und brennenden oder glimmenden Gegenständen müssen Sicherheitsmaßnahmen eingehalten werden, die im Detail im Merkblatt aufgeführt sind.

So dürfen etwa pflanzliche Abfälle im Außenbereich nur auf dem Grundstück verbrannt werden, auf dem sie anfallen. Pflanzliche Abfälle müssen auf den Grünschnittsammlstellen des Landkreises angeliefert oder in den Boden eingearbeitet werden. Nur wenn dies nicht möglich ist, ist ein Verbrennen überhaupt zulässig. Das Verbrennen von Altholzern, alten Möbeln und Abbruchhölzern ist generell verboten. Ein Feuer muss ständig durch die Anwesenheit einer volljährigen Person beaufsichtigt werden und die Glut beim Verlassen vollständig erloschen sein und mit Erde abgedeckt werden. Die Sicherheitsmaßnahmen müssen konsequent eingehalten werden: Denn wer ein Feuer entfacht, haftet für entstehende Schäden.

Wichtiger Hinweis: Eine Anmeldung von Nutzfeuern bei der Integrierten Leitstelle in Emmendingen oder bei der örtlichen Feuerwehr ist nicht möglich, die Leitstelle kann somit auch keine Genehmigung für ein Nutzfeuer erteilen. Muss die Feuerwehr wegen eines Brandes in der Natur ausrücken, kann der Verursacher beispielsweise bei grober Fahrlässigkeit zu Kostenersatz herangezogen werden. Die Entscheidung trifft die Gemeinde.

Das Merkblatt des Landratsamtes ist auf der Internetseite des Landratsamtes Emmendingen unter www.landkreis-emmendingen.de veröffentlicht.

Nutzung einer Feuerschale im eigenen Garten

An kühleren Sommerabenden sorgen Feuerschalen, die in Baumärkten erhältlich sind, für Wärme und stimmungsvolle Atmosphäre. Das Landratsamt gibt für die Nutzung von Feuerschalen einige Sicherheitshinweise: Feuerschalen mit einem Durchmesser unter einem Meter sind keine Feuerstätten im Sinne des Immissionschutzrechts. Sie gelten als sogenannte „Wärme- und Gemütlichkeitsfeuer“, deren Flammenhöhe in der Regel einen Meter nicht übersteigen soll. Beim Einsatz von Feuerschalen muss ein Abstand von fünf Meter zu brennbaren Gegenständen, Bewuchs wie Hecken und Bäumen und Gebäuden eingehalten werden. Als Brennmaterial dürfen nur naturbelassenes, trockenes Stückholz oder Holzbriketts verwendet werden. Für alle Fälle sollen geeignete Löschmittel (z.B. ein Eimer Wasser) immer griffbereit in der Nähe bereitstehen.

Landratsamt Emmendingen bietet eine kostenlose Abfall-App an

Wann die Graue Tonne geleert wird, wo der nächste Grünschnittplatz ist, wann der Recyclinghof geöffnet hat, all diese Infos gibt es seit 2021 auf der Abfall-App der Abfallwirtschaft des Landratsamts Emmendingen über das Smartphone. Abfuhrtermine, die Standorte und Öffnungszeiten der Entsorgungseinrichtungen und ein Abfall-ABC sind darauf unter anderem zu finden. Eine praktische Einstellung bei der App ist zudem die individuelle Erinnerungsfunktion, über die festgelegt werden kann, wann darauf hingewiesen werden soll, dass die Tonnen an die Straße gestellt werden müssen. Auch Push-Nachrichten können über die App verschickt werden, falls es zum Beispiel kurzfristig zu wetterbedingten Schließungen der Grünschnittplätze kommen sollte oder ähnliches.

Die kostenlose App kann über Google Play, Apple iOS und Windows Mobile heruntergeladen werden, einfach „Abfall Emmendingen“ eingeben. Danach den Wohnort eintragen und schon sind alle Abfahren übersichtlich aufgelistet.



Der folgende QR-Code führt direkt zum entsprechenden Store:

Kreismedienzentrum in den Sommerferien vier Wochen geschlossen

Das Kreismedienzentrum ist in den Sommerferien in der Zeit vom 7. August bis 1. September geschlossen. In der letzten Schulferienwoche, ab Montag, 4. September, ist

wieder zu den regulären Zeiten geöffnet. Die Öffnungszeiten sind Montag bis Donnerstag von 08:00 bis 16:00 Uhr. Freitags von 08:00 bis 13:00 Uhr.

Ampelregelung auf der K5109 zwischen Keppenbach und Gescheid

Der Landkreis Emmendingen führt von Montag, 31. Juli bis voraussichtlich Freitag, 4. August den Rückbau einer Natursteinwand auf der K5109 zwischen Keppenbach und Gescheid durch. Die alte Natursteinmauer hat sich in den letzten Jahren immer mehr Richtung Straße bewegt. Aus Sicherheitsgründen muss diese nun schonend Lage für Lage gemäß den naturschutzfachlichen Auflagen zurückgebaut werden. Der dahinter befindliche Hang wird mit abgeflacht. Die Länge der Baumaßnahme beträgt ca. 50 Meter. Wegen der geringen Fahrbahnbreite muss die Strecke während der Bauzeit für den öffentlichen Verkehr halbseitig mit einer Ampelregelung gesperrt werden. Die Verkehrsteilnehmer werden für die zu erwartenden Behinderungen um Verständnis gebeten.

ALLGEMEINE BEKANNTMACHUNGEN

Gewerbe Akademie Freiburg



Lehrlinge im Betrieb ausbilden

Das zentrale Thema im vierten Teil der Meistervorbereitung ist die Ausbildung von Lehrlingen. Dazu bietet die Gewerbe Akademie der Handwerkskammer Freiburg ab 6. Oktober einen viermonatigen Kurs in Teilzeit an. Er kann aber auch einzeln im Hinblick auf die Ausbildereignungsprüfung belegt werden. Der Unterricht findet freitags von 15:00 bis 20:15 Uhr und samstags von 9:00 bis 13:00 Uhr statt.

Die Teilnahme wird unter bestimmten Voraussetzungen über das Aufstiegs-Bafög gefördert. Auskünfte gibt die Gewerbe Akademie unter Telefon 0761 15250-25. Anmeldung auch im Netz: www.gewerbeakademie.de.

Naturpark Südschwarzwald



Brunch auf Südschwarzwälder Bauernhöfen

Neun landwirtschaftliche Betriebe im Naturpark Südschwarzwald laden am **Sonntag, 6. August**, von 9:00 bis 14:00 Uhr zum beliebten Brunch auf dem Bauernhof. Die Gäste kommen hier in den Genuss feinsten regionaler Produkte. Neben dem reichhaltigen Buffet, geben Hofführungen Einblicke in den bäuerlichen Alltag, auf Kinder warten zahlreiche Spielmöglichkeiten. Schöne Wanderwege laden zu kleinen Erkundungstouren ein. Einige der Höfe bieten zusätzlich einen barrierefreien Zugang.

Das Interesse am Brunch auf dem Bauernhof ist traditionell groß und einige der Höfe sind bereits ausgebucht. Wer noch einen Platz ergattern möchte, kann sich online über Höfe mit freien Plätzen erkundigen: www.naturpark-brunch.de. Dort finden sich auch die Kontaktdaten der Bauernhöfe.

Das Spendenportal gemeinsamhelfen.de

ZweiTälerLand



Veranstaltungskalender

Sonntag, 30. Juli

Oldtimertreff, Solischuppen und Bahnhofplatz Oberwinden, RMSV „Solidarität“ Oberwinden

FEUERWEHR- UND RETTUNGSWESEN

Freiwillige Feuerwehr Winden im Elztal



Dienstplan

Montag, 31. Juli

20:00 Uhr – Gesamtprobe (R. Birkle/M. Gehr)

KINDERGARTEN

Katholischer Kindergarten St. Martin Niederwinden



Die Schulanfänger 2023 des Kindergartens St. Martin Niederwinden verabschiedeten sich dieses Jahr mit einem tollen Geschenk. In Eigenleistung und mit viel Herzblut der Eltern entstand ein wunderschönes Spielhäuschen, das nun im neuen Kleinkindbereich seinen Platz gefunden hat. Wir hoffen auf viele strahlende Kinderaugen und tolle Momente im kleinen Holzhäuschen.
Die Schulanfänger 2023 aus dem Kindergarten St. Martin Niederwinden

KIRCHLICHE NACHRICHTEN

Katholisches Pfarramt Oberwinden

Gottesdienste

St. Stephan, Oberwinden

Donnerstag, 27. Juli

19:00 Uhr Eucharistiefeier mit Euch. Anbetung

St. Leonhard, Niederwinden

Samstag, 29. Juli

19:00 Uhr Vorabendmesse

Wallfahrtsgottesdienste in der Wallfahrtskirche Hörnleberg

Mittwoch, 26. Juli

18:30 Uhr Jugend- und Familiengottesdienst

Samstag, 29. Juli

8:30 Uhr Rosenkranz

9:00 Uhr Wallfahrtsgottesdienst

Sonntag, 30. Juli10:00 Uhr **Wallfahrtsgottesdienst** der Pfarrgemeinden
Schweighausen-Dörflinbach-Schuttertal**Samstag, 5. August**8:30 Uhr **Rosenkranz**9:00 Uhr **Wallfahrtsgottesdienst****Kath. Pfarrbüros Oberwinden und Elzach haben geänderte Öffnungszeiten in den Sommerferien****Bitte beachten Sie, dass in der Ferienzeit vom 24.07.2023 bis 01.09.2023, das Pfarrbüro Elzach und Oberwinden geänderte Öffnungszeiten haben!****Das Pfarrbüro in Elzach hat in dieser Zeit am Donnerstag nachmittag nicht geöffnet.**Öffnungszeiten: **Mittwoch, Donnerstag und Freitag**
von 09:00 bis 12:00 Uhr.**Das Pfarrbüro in Oberwinden hat in dieser Zeit am Mittwoch nachmittag nicht geöffnet.**Öffnungszeiten: **Montag, Mittwoch und Donnerstag**
von 09:00 bis 12:00 Uhr.**Heute, Mittwoch, 26. Juli, ist das Pfarrbüro in Oberwinden ganztägig geschlossen.****Veröffentlichung der Jubilar/innen im Pfarrblatt**

Die Jubilar/innen unserer Seelsorgeeinheit Oberes Elztal werden im Pfarrblatt in den Altersschritten 75 Jahre, 80 Jahre, 85 Jahre und ab dem 90. Lebensjahr jährlich veröffentlicht. Sollten Sie eine Veröffentlichung nicht wünschen, so geben Sie bitte rechtzeitig Ihrem zuständigen kath. Pfarrbüro in Elzach oder Oberwinden Bescheid.

Vielen Dank.

Evangelisches Pfarramt Elzach

Evangelische Kirchengemeinde Elzach und Oberprechtal

Mittwoch, 26. Juli

– 15:30 Uhr – Kinder-Krabbelgottesdienst in Elzach, Johanneskirche

Samstag, 29. Juli

– 18:00 Uhr – Abendgottesdienst in Oberprechtal, Christuskirche

Sonntag, 6. August

– 10:00 Uhr – Regio-Gottesdienst im Kindergarten in der Hebelstraße in Waldkirch

Sonntag, 13. August

– 10:00 Uhr – Sommerkirche in Elzach, Johanneskirche

Sonntag, 20. August

– 18:00 Uhr – Abendgottesdienst in der ev. Kirche in Waldkirch

Sonntag, 27. August

– 10:00 Uhr – Sommerkirche in Oberprechtal, Christuskirche

Sonntag, 3. September

– 10:00 Uhr – Gottesdienst in der ev. Kirche in Waldkirch

Sonntag, 10. September

– 10:00 Uhr – Gottesdienst in Elzach, Johanneskirche

Achtung: Neue Büro-Öffnungszeiten ab Juli 2023

Dienstags 9:00 bis 10:30 Uhr und

donnerstags 15:30 bis 17:00 Uhr

Elzach-oberprechtal@kbz.ekiba.de –

Homepage: www.eki-elzach-oberprechtal.de –

Telefon: 07682 8281 –

Fax: 07682 67647



Sie möchten eine Anzeige buchen?
Wir beraten Sie gerne!

www.nussbaum-medien.de

VEREINSNACHRICHTEN

Bläserjugend Niederwinden e.V.



Neue*r Ausbilder*in für die Früherziehung und Blockflöte gesucht!!!

Bläserjugend Niederwinden e.V.

WIR SUCHEN DICH...

... ALS NEUE*N AUSBILDER*IN
FÜR
MUSIKALISCHE FRÜHERZIEHUNG
&
BLOCKFLÖTE

Dich erwarten:

- 2 Gruppen der musikalischen Früherziehung mit je 6 Kindern
- 1 Blockflötengruppe mit 6 Kindern
- Begeisterte Kinder, die viel Freude an der Musik mitbringen

Das musst Du mitbringen:

- Freude an der Musik und daran, diese an die Kinder weiterzugeben
- Freude am gemeinsamen Musizieren mit Kindern
- musikalische Grundkenntnisse

Du hast Interesse und/oder Fragen?

...dann melde dich bei unserer jetzigen Ausbilderin Hannah Eschle

{hannaheschle@yahoo.de, Handy: 015257286860}



Plakat: Bläserjugend Niederwinden e.V.

Förderverein Schachclub Oberwinden 1957 e.V.

Mitgliederversammlung 2023

Leider hat sich bei der ursprünglichen Version der Fehlerzeile eingeschlichen. Am Samstag, 05. August 2023 findet um 19:30 Uhr im Clubheim der Sportfreunde Winden e.V., Bruckmatten 1, 79297 Winden im Elztal die diesjährige Mitgliederversammlung des Förderverein Schachclub Oberwinden statt.

Tagesordnung

1. Begrüßung
 2. Protokoll der letzten Mitgliederversammlung
 3. Tätigkeitsbericht des 1. Vorsitzenden
 4. Tätigkeitsbericht des Schatzmeisters
 5. Bericht der Kassenprüfer
 6. Entlastung der Vorstandschaft
 7. Neuwahl der Kassenprüfer
 8. Wünsche und Anträge
- Hierzu sind alle Mitglieder recht herzlich eingeladen.
gez. Harry Schindler
1. Vorsitzender

WICHTIGE RUFNUMMERN, NOTDIENSTE UND BEREITSCHAFTSDIENSTE



■ NOTDIENSTE

Notruf Polizei: 110
Notruf Feuerwehr, Notarzt, Rettungsdienst: 112
Rufnummer für den ärztlichen Notfalldienst (allgemein-, kinder-, augen- und HNO-ärztlicher Notfalldienst): 116 117 (Anruf ist kostenlos);
 0761 19240;

Gift-Notrufzentrale: 0761 19240;
Zahnärztlicher Notfalldienst: 0761 120 120 00

Allgemeine Notfallpraxis Freiburg, Universitätsklinikum Freiburg, Sir-Hans-A.-Krebs-Straße, 79106 Freiburg im Breisgau,
 Mo., Di., Do. von 20:00 Uhr bis 24:00 Uhr,
 Mi., Fr. von 16:00 Uhr bis 24:00 Uhr,
 Sa., So. und Feiertag von 8:00 Uhr bis 24:00 Uhr

Kinder-Notfallpraxis Freiburg, St. Josephs-Krankenhaus, Sautierstraße 1, 79104 Freiburg im Breisgau
 Mo. bis Do. von 19:00 Uhr bis 22:30 Uhr,
 Fr. von 16:00 Uhr bis 22:30 Uhr,
 Sa., So. und Feiertag von 8:00 Uhr bis 22:30 Uhr

Von 22:30 Uhr bis 08:00 Uhr erfolgt die Notfallbehandlung durch das Zentrum für Kinder- und Jugendmedizin des Universitätsklinikums, Mathildenstraße 1 (Anfahrt über Heiliggeiststraße 1) in 79106 Freiburg im Breisgau.

Augen-Notfallpraxis Freiburg, Universitätsklinikum Freiburg, Kilianstr. 5, 79106 Freiburg im Breisgau,
 Sa., So. und Feiertag von 8:00 Uhr bis 18:00 Uhr

Notfallpraxis am Kreiskrankenhaus Emmendingen, Gartenstraße 44, 79312 Emmendingen, Öffnungszeiten der Notfallpraxis (vorherige Anmeldung nicht erforderlich)
 Mo., Di. und Do. von 19:00 Uhr bis 22:00 Uhr,
 Mi. und Fr. von 16:00 Uhr bis 22:00 Uhr,
 Sa., So. und Feiertag von 8:00 Uhr bis 22:00 Uhr

■ APOTHEKEN-NOTDIENSTE

Dienstbereitschaft von 8:30 Uhr bis 8:30 Uhr des folgenden Tages:

Mi., 26.07. Marien-Apotheke, Gutach
 Golfstr. 9, Tel. 07681 7257
Paracelsus-Apotheke, Denzlingen
 Schwarzwaldstr. 3, Tel. 07666 2392

Do., 27.07. Bären-Apotheke, Waldkirch
 Adenauerstr. 11, Tel. 07681 4740740

Fr., 28.07. Schlossberg-Apotheke, Emmendingen
 Steinstr. 12, Tel. 07641 914650
Schwarzwald-Apotheke, Elzach
 Nikolausplatz 2, Tel. 07682 392

Sa., 29.07. Glocken-Apotheke, Kollnau
 Kollnauer Str. 1, Tel. 07681 7054
Kronen-Apotheke, Teningen
 Reetzenstr. 5, Tel. 07641 41109

So., 30.07. Apotheke am Heidacker, Freiamt-Ottoschwanden
 Hauptstr. 49, Tel. 07645 917877
Waldhorn-Apotheke, Sexau
 Emmendinger Str. 6, Tel. 07641 47575

Mo., 31.07. Stadtapotheke am Marktplatz, Emmendingen
 Marktplatz 11, Tel. 07641 8763

Di., 01.08. Kandel-Apotheke, Waldkirch
 Lange Str. 58, Tel. 07681 9320

■ PFLEGEDIENSTE

Kirchliche Sozialstation Oberes Elztal e.V.
 Schwimmbadstraße 11, 79215 Elzach, Telefon 07682 909040,
 Fax 07682 909041
Familienwerk Sölden, Einsatzleitung
 Birgitta Fahrländer, Telefon 0176 17612633,
 E-Mail: birgitta.fahrlaender@familienwerk-soelden.de
Ambulanter Pflegedienst Heike Schmoock
 Spitzenbacher Straße 16, 79297 Winden im Elztal
 Telefon 07682 921537, Fax 07682 921538
Pflegestützpunkt des Landkreises Emmendingen
 Romaneistraße 3, 79312 Emmendingen
 Kontakt und Terminvereinbarung
 Telefon 07641 451-3091, -3095, -3025,
 E-Mail: pflegestuetzpunkt@landkreis-emmendingen.de;
 www.landkreis-emmendingen.de
 Die Beratungen erfolgen telefonisch oder persönlich im Pflegestützpunkt Emmendingen in den Außensprechzeiten oder beim Hausbesuch

Außensprechzeiten Waldkirch: Montag:
 12:00 bis 16:00 Uhr, Marktplatz 1-5, Generationenbüro
Herbstzeit - Betreutes Wohnen für alte und pflegebedürftige Menschen in (Gast-)Familien
 Landvogtei 5, 79312 Emmendingen, Telefon 07641 9671590,
 www.herbstzeit-bwf.de

■ SPRECHSTUNDE DES CARITAS-SOZIALDIENSTES

Caritas-Sozialdienst – Allgemeine Sozial- und Lebensberatung
 Dipl.-Soz.-Päd. Frau Drechsel, Telefon 07642 9214123
Diakonisches Werk Emmendingen
 Karl-Friedrich-Str. 20, 79312 Emmendingen, Telefon 07641 9185-13 (Frau Homburger) und 07641 9185-16 (Frau Funk)
 Außensprechstunde dienstags zwischen 10:00 Uhr und 13:00 Uhr (nach Vereinbarung) im evang. Gemeindezentrum Herbolzheim, Hansjakobstr. 8

■ ERGÄNZENDE UNABHÄNGIGE TEILHABEBERATUNG FÜR MENSCHEN MIT BEHINDERUNG (EUTB)

EUTB Lebenshilfe KV Emmendingen e.V.
 Karl-Friedrich-Str. 68/1, 79312 Emmendingen, Telefon 07641 93341-214 (Frau Heiß und Frau Kasper), Außensprechstunde in Waldkirch freitagnachmittags.
 Termine bitte telefonisch vereinbaren.

EUTB Diakonisches Werk Emmendingen
 Karl-Friedrich-Str. 20, 79312 Emmendingen; Telefon: 07641 9185-13 (Frau Hensel), 07641 9185-16 (Frau Funk); Außensprechstunde in Herbolzheim dienstagsvormittags.
 Termine bitte telefonisch vereinbaren.

EUTB Deutsches Rotes Kreuz KV Emmendingen e.V.
 Milchhofstr. 1b, 79312 Emmendingen, Telefon 07641 96212-65 (Frau Thiemann); Außensprechstunde in Elzach donnerstags, Termine bitte telefonisch vereinbaren.

■ KREISSENIORENRAT DES LANDKREISES EMMENDINGEN

www.kreissenorenrat-emmendingen.de

■ FACHSTELLE SUCHT

Beratung, Behandlung, Prävention
 Mauermattenstraße 8, Waldkirch, Telefon 07681 24623
 Dienstag und Donnerstag 10:00 bis 17:00 Uhr, E-Mail: fs-em-mendingen@bw-lv.de
Emma, Jugend- und Drogenberatung
 Friedhofstraße 1, Waldkirch, Telefon 07681 3891

■ KREBSINFORMATIONSDIENST

Telefon 0800 420 3040, kostenfrei, täglich 8:00 Uhr bis 20:00 Uhr
 E-Mail: krebsinformationsdienst@dkfz.de;
 Internet: www.krebsinformationsdienst.de

■ HILFETELEFON „GEWALT GEGEN FRAUEN“

Rufnummer 08000 116 016 oder www.hilfetelefon.de.
 Frauenhorizonte: Telefon 0761 2858585 oder info@frauenhorizonte.de

■ NOTRUF-FAX DER INTEGRIERTEN LEITSTELLE DIREKT ÜBER 112 ERREICHBAR

Wer einen Notruf per Fax absetzen will, kann dies nun über die Notrufnummer 112 tun. Den Vordruck kann man über die Homepage des DRK-Kreisverbandes Emmendingen unter www.drk-emmendingen.de, Rubrik Rettungsdienst, Integrierte Leitstelle, herunterladen.

■ TIERÄRZTLICHER NOTDIENST

Falls der zuständige Tierarzt nicht erreichbar ist, versieht den tierärztlichen Notdienst für Kleintiere an diesem Wochenende:

Samstag/Sonntag, 29./30.07.2023
 Tierarztpraxis Regina Kohler, Herbolzheim
 Im Entennest 5, Tel. 07643 934040

Der Notfalldienst für Großtiere wird am Sonntag in der Zeit von 10.00 bis 18.00 Uhr versehen.

Seit 01.01.2022 ist ein tierärztlicher Kleintiernotdienst eingerichtet, der werktags von 18.00 bis 8.00 Uhr besetzt ist und tagesaktuell über den Haustierarzt zu erfragen ist.



RMSV „Solidarität“ Oberwinden e.V.

Soli

Rad- und Motorsportverein
Oberwinden

10. Oldtimer-Treff auf dem Bahnhofsplatz in Oberwinden
Am **Sonntag, 30. Juli** führt die Soli Oberwinden ihren 10. Oldtimer-Treff für Pkw, Motorräder und Traktoren bis Baujahr 2000 durch.

Treffpunkt ist ab 09:00 Uhr am Bahnhofsplatz beim Solischuppen in Oberwinden, wo die Fahrzeuge von interessierten Zuschauern begutachtet werden können. Ab 13:00 Uhr wird zu einer kleinen Rundfahrt gestartet. Teilnehmer und Zuschauer sind zu diesem Oldtimertreff recht herzlich eingeladen. Für Ihr leibliches Wohl wird im Solischuppen bestens gesorgt.

Aufgrund dieser Veranstaltung ist der Bahnhofsplatz von 10:00 bis 18:00 Uhr gesperrt. Die örtliche Umleitung erfolgt über den Kirchberg.

Anmeldungen und Info zu dieser Veranstaltung:

Manfred Grütter, Adresse: Neudorfstr. 14, 79297 Winden im Elztal, Telefon 07682 3286176 oder 0173 3106479

E-Mail: manfredgruetter@aol.com,

Homepage: <http://soli-oberwinden.de>

Schwarzwaldverein Elzach-Winden e.V.

Sommerwanderung von Freiburg zum Kybfelsen

Zur mittelschweren Sommerwanderung von Freiburg zum Kybfelsen, einem für alle faszinierenden Felsklotz, der herrliche Blicke auf Freiburg, die Rheinebene mit Kaiserstuhl und Vogesen sowie den südlichen Schwarzwald bietet, lädt der Schwarzwaldverein Elzach-Winden herzlich ein. Die ca. 12 km lange, sehr aussichtsreiche Wanderstrecke führt auf meist schattigen Pfaden über ca. 540 Höhenmeter von Freiburg-Wiehre über Brombergfelsen und Rehhagsattel zum Kybfelsen und über die Waldgaststätte St. Barbara und den Waldsee nach Freiburg-Littenweiler, Gehzeit etwa 4 ½ Stunden.

Stabiles Schuhwerk ist erforderlich, kleines Rucksackvesper wird empfohlen. Eine Einkehr an Ende der Tour ist vorgesehen.

Treffpunkt: **Sonntag, 30. Juli**, 09:16 Uhr, Bahnhof Elzach, zur Fahrt mit der Breigau-S-Bahn (Zustieg unterwegs möglich) und der Freiburger Straßenbahn zum Startpunkt der Tour. Nähere Informationen bei Bettina Wörner, Telefon 07682 7636.

Alle SWV-Mitglieder sowie alle anderen Wander- und Naturfreundinnen und -freunde sind herzlich willkommen. Weitere Infos auch im Internet unter www.swv-elzach-winden.de.

Sommerliche Seniorenwanderung bei Schonach

Zur sommerlichen Seniorenwanderung in luftiger Höhe lädt der Schwarzwaldverein Elzach-Winden herzlich ein. Die ca. 9 km lange, aussichtsreiche Wanderstrecke führt über ca. 250 Höhenmeter von der Wilhelmshöhe zum Silberberg, zum Laubeck, nach Schonach und über den Winterberg zurück zum Ausgangspunkt. Gehzeit etwa drei Stunden. Eine Einkehr an Ende der Tour ist vorgesehen.

Treffpunkt: **Dienstag, 1. August**, 13:30 Uhr, Elzach, „Parken an der Elz“ zur Bildung von Fahrgemeinschaften in Privat-PKW. Nähere Informationen bei Bettina Wörner, Telefon 07682 7636. Alle SWV-Mitglieder sowie alle anderen Wander- und Naturfreundinnen und -freunde sind herzlich willkommen.

Weitere Infos auch im Internet unter www.swv-elzach-winden.de.



Regional denken - Regional handeln

AUS DEN NACHBARGEMEINDEN

Imkerverein Oberelztal

Einladung Monatsversammlung mit praktischer Vorführung

Am Freitag, 28. Juli - Beginn 18.00 Uhr! am Bienenstand beim Schneiderbauernhof, im ehem. Steinbruch, in Yach.

Themen der Vorführung: - Spätsommerpflege

- Varroakontrolle und Behandlung

- Umweilung von Königinnen

Im Anschluss an die Vorführung, Austausch und Ausklang des Abends in der Vesperstube beim Schneiderbauernhof, in Yach.

Josef Weber, Schriftführer



BIEDERBACH

Die Gemeinde Biederbach sucht zum nächstmöglichen Zeitpunkt für die Kleinkindbetreuung Zwergenhaus

pädagogische Fachkräfte (m/w/d)

unbefristet. Die Vergütung erfolgt auf Grundlage des Tarifvertrages für den öffentlichen Dienst (TVöD-SuE).

Die vollständige Stellenausschreibung finden Sie auf der Homepage der Gemeinde Biederbach biederbach.de unter Aktuelles.



Wassonstnoch interessiert

Aus dem Verlag

Frühmorgens im Sommer

Die Luft ist frisch
Der Tag ist jung
Der Tag kommt erst
in Schwung
Die Fenster
mach ich auf
ganz weit
fühl mich
für den Tag bereit
hör dem Zwitschervogel zu
ringsherum
noch Morgenruh
Brigitte Thiessen

IMMOBILIEN

Erfüllen Sie sich Ihre Wünsche.**Verkaufen Sie an unsere Kunden oder direkt an uns.**

- Verwandeln Sie Ihre Immobilie mit der Leibrente in bares Vermögen
- Finanzielle Freiheit im Alter mit lebenslangem Wohnrecht

KÖNIGSKINDER
 IMMOBILIEN

Königskinder Immobilien GmbH

 Königstraße 62
 70173 Stuttgart

info@koenigskinder.de
www.koenigskinder.de

Energieausweis - Teil 2 -

Es gibt zwei Arten von Energieausweisen - den Verbrauchsausweis, der Auskunft über den tatsächlichen Energieverbrauch des Hauses gibt, und den Bedarfsausweis, der den theoretischen Energiebedarf des Hauses ermittelt. Die Basis zur Ermittlung des Energieverbrauchs stellen die Verbrauchswerte der letzten drei Jahre dar. Der Bedarfsausweis wird

anhand einer Analyse des Hauses erstellt. Unsere „Königskinder Immobilien“-Makler informieren Sie gerne darüber, welchen Energieausweis Sie für Ihre Immobilie benötigen und lassen diesen für Sie erstellen - Sprechen Sie uns an!

Energiewende mitgestalten – Investieren mit Klimaschutzwirkung

Nachhaltig, fair und verantwortungsvoll in den größten Wachstumsmarkt investieren.

Solarbeteiligung ab einer Mindestbeteiligung von 5.000 EUR und einer Laufzeit von sechs Jahren.

Interesse?

Rufen Sie uns an unter **07033 5266 75**
Wir stellen den Kontakt für Sie her!

Brigitte Nussbaum
GmbH und Co. KG

Emil-Haag-Straße 27 - 71263 Weil der Stadt - info@brigitte-nussbaum.de

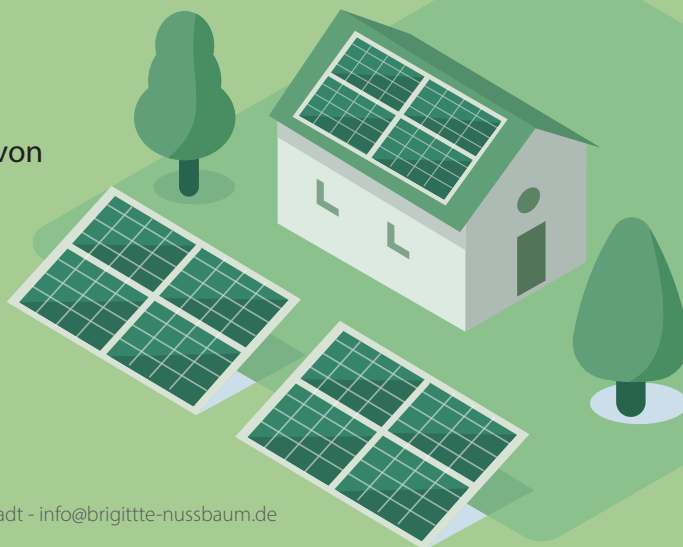

Werbung bringt Erfolg!

(Berg-)ab geht's: Die Abfahrt mit dem Schwarzwaldbob in Gutach ist auch im Doppelpack möglich.

FREIZEIT

Foto: Wiegand Erlebnisberge GmbH

SONNE UND RODEL GUT – SOMMERRODELBAHNEN IN BADEN-WÜRTTEMBERG

Wer sehnt sich bei den derzeitigen Temperaturen nicht nach ein wenig Abkühlung? Ab in den Schnee, eine Runde Rodeln, das wär' doch jetzt fein. Schwierig hierzulande, wenn uns selbst im Winter mancherorts der Schnee fehlt ... Aber um Rodeln zu gehen, braucht es zum Glück gar keinen Schnee. Egal, ob in den Ferien oder am Wochenende – Bobfahren oder Rodeln macht auch im Sommer Spaß.

KLEINER ADRENALINKICK

Sommerrodelbahnen sind eine großartige Möglichkeit, um Spaß zu haben, einen kleinen Adrenalinkick zu erleben und gleichzeitig die schöne Landschaft Baden-Württembergs zu erkunden. Ob mit Freunden oder Familie – eine Fahrt auf einer Sommerrodelbahn ist ein unvergessliches Erlebnis. Viele der Sommerrodelbahnen liegen in beliebten Ausflugsregionen, Berge gibt es – das ist das Naturell von solchen Einrichtungen – ohnehin dazu. Also warum nicht die Sonntagswanderung mit einer kleinen Abfahrt beenden? Oder einfach einen Familienausflug machen?

Im Schwarzwald rasant im imaginären Eiskanal durch blühende Wiesen düsen, würzige Schwarzwaldluft um die Nase spüren und anschließend gepflegt entspannen, in Westerheim, Oberried, Gutach oder Todtnau, einfach überall da, wo im Winter die Schlitten die Hänge herunterbrausen, ist auch im Sommer Rodelvergnügen pur angesagt. Nicht auf Eis, sondern auf Schienen. Dafür mit Kreiseln, Steilkurven und Wellen. Und wem das nicht wild genug ist ... schon mal mit VR-Brille durch die Wüste gerodelt?

RASANT BERGAB

Eine der bekanntesten Sommerrodelbahnen in Baden-Württemberg findet sich am Mehliskopf. Mit einer Länge von über 1,2 Kilometern und vielen Kurven und Schikanen ist sie eine der längsten und anspruchsvollsten Bahnen im Schwarzwald. Von der Bergstation aus geht es rasant bergab, während man die Landschaft im Schwarzwald genießt. Die Sommerrodelbahn ist ein beliebtes

Ausflugsziel für Familien und Gruppen, die Spaß und Spannung suchen.

Weiteres Highlight: die „Schwabenpark Sommerrodelbahn“ in Kaisersbach im schwäbisch-fränkischen Wald. Der Schwabenpark ist ein Freizeitpark, der eine Vielzahl von Attraktionen für die ganze Familie bietet. Die Sommerrodelbahn ist ein echtes Highlight und bietet eine rasante Abfahrt auf einer gut ausgebauten Strecke. Nach der Abfahrt kann man weitere Attraktionen erkunden und den Tag in vollen Zügen genießen.

NUSSBAUM ABONNENTEN SPAREN

Und auch im Familienpark Westerheim kommen Rodelfans auf ihre Kosten. Hier auf der Alb findet sich nicht nur eine besonders rasante Strecke, nach der Fahrt reisen Gäste mit dem Lift rückwärts mitten durch das Dinoland. Nussbaum Abonnenten sparen dabei sogar. Also anschnallen und ab geht die wilde Fahrt! (jer/jr/red)



Rund ums Horn: Am Hasenhorn in Todtnau steht eine der längsten und aufregendsten Sommerrodelbahnen Deutschlands.

Foto: Steinwasenpark

lokalmatador

Diese sieben Sommerrodelbahnen in BW sind aus Sicht der Nussbaum Redaktion einen Besuch wert. Alle Infos und Links gibt's über den Link:

<https://lokalmatador.net/sommerrodeln/>

STELLEN jobsuche**BW**

Club 82
Der Freizeitclub e.V.



Wir suchen Begleiter (alle)
für unsere Sommerfreizeiten (7-10 Tage) Ende Juli und im August.
Mindestalter 16 Jahre, Vergütung ca. 50 € pro Tag (steuerfrei)

Club 82 Haslach - www.reisen.club82.de - 07832 9956-20

AUTO

ACHTUNG



ANKAUF GEPFLEGTER FAHRZEUGE
& Sportwagen – Wohn- und Reisemobile –
SUVs – Cabriolets – Old-/New- und Youngtimer
Liebhaberfahrzeuge & ganze Sammlungen!

☎ **0711 - 3424 7363**
info@auto-schwab-fellbach.de

Audi-BMW-Mercedes-Porsche-VW-Jaguar-Maserati-AlfaRomeo-Honda-Jeep-Nissan-Skoda-Toyota-Volvo-AMG-Ford
Mitsubishi Nissan Opel Peugeot Renault Skoda Toyota Oldtimer
Alpina-AstonMartin-Ferrari-Lexus-Lotus-Adria-Bürstner-Hobby-Hymer-Karmann-LMC-Pössl-Rapido-Westfalia

Auto Disch • Elzach

Krankentransport, Personenbeförderung, Dialyse-,
Chemo- und Strahlenfahrten, Rollstuhltaxi

Jürgen Gass • Tel. 07682/216 • mobil: 01715333271

EINE ANZEIGE HILFT SUCHEN!

Traumjob gesucht?

Regionale Stellenangebote für Baden-Württemberg



jobsuchebw.net/traumjob-emmendingen

Position (m/w/d)	Unternehmen	Region/Kreis	Job-ID
Bürokraft/Sekretariat	Architekturbüro Preiß	Sexau	107058852
Freiwilliges Soziales Jahr (FSJ)	Verrechnungsstelle für kath. Kirchengemeinden Bruchsal	Freiburg im Breisgau	107081115
Gärtner	Frey Gartenbau GmbH & Co.KG	Lottstetten	107081123
Mitarbeiter für Bürotätigkeiten	pro-fitness-discounter Kriehn-Hanninger GmbH	Waldshut-Tiengen	107081186
Trainee im Schaden-Stab	Württembergische Versicherung AG	Kornwestheim	106326212
Gesundheitsplaner*in Bereich Ernährung	Landeshauptstadt Stuttgart	Stuttgart	107047841

jobsuche**BW** Diese und über 13.000 weitere Anzeigen finden Sie auf www.jobsuchebw.de

GESCHÄFTSANZEIGEN



Ihre Immobilienexperten in der Region für alle Fragen rund um Ihre Immobilie, ob Immobilienbewertung, Energieausweis, Kauf, Verkauf auch auf Rentenbasis und Vermietung.

Profitieren Sie von unserer über 41-jährigen Erfahrung. Rufen Sie uns an, mit uns kann man reden!

GARANT
IMMOBILIEN

Telefon: 0761 88 85 72-70
freiburg@garant-immo.de
www.garant-immo.de