

## AMTLICHE BEKANNTMACHUNGEN

### Spatenstich - Heizzentrale

#### Nahwärmegenossenschaft Winden im Elztal eG

Am 4. Februar 2026 erfolgte mit dem Spatenstich der offizielle Startschuss zu den Bauarbeiten für den Neubau der Heizzentrale der Nahwärmegenossenschaft Winden im Elztal in der Bahnhofstraße in Oberwinden. Wir wünschen allen am Bau Beteiligten gutes Gelingen und einen unfallfreien Bau.



Foto: Gemeinde

### Fasnet 2026 – Straßensperrungen

Wir bitten, die Sperrungen der Umzugsstrecken und Veranstaltungsgelände für die Fasnetsumzüge und Veranstaltungen unserer Narrenzünfte zu beachten.

#### Ortsteil Oberwinden:

**Donnerstag, 12.02.2026, von 14:00 Uhr bis 15:00 Uhr**

Dekan-Seiler-Straße – Kirchberg – Bahnhofstraße – Festhalle

**Samstag, 14.02.2026, von 19:00 Uhr bis 21:00 Uhr**

Hohrüttstraße (Aufstellung) – Spitzenbacherstraße/K 5111 – Hauptstraße – Bahnhofstraße – Bahnhofplatz

**Montag, 16.02.2026, von 14:30 Uhr bis 15:30 Uhr**

Hohrüttstraße (Aufstellung) – Spitzenbacherstraße/K 5111 – Hauptstraße – Bahnhofstraße – über Fürst-Erich-Platz zum Kirchberg

**Dienstag, 17.02.2026, von 20:00 Uhr bis 20:20 Uhr**

Gasthaus Sonne (Hauptstr. 46 – Aufstellung) – Hauptstraße – Bahnhofstraße – Fürst-Erich-Platz

Die **Ortsmitte Oberwinden** ist im Bereich der Hauptstraße – Kirchberg – Bahnhofstraße am Samstag, 14.02.2026, von 18:30 Uhr bis 23:30 Uhr und am Montag, 16.02.2026, von 14:00 Uhr bis 18:00 Uhr **gesperrt**.

#### Ortsteil Niederwinden:

**Donnerstag, 12.02.2026, von 19:30 Uhr bis 19:45 Uhr**

Narrenbrunnen – Hauptstraße – Schulstraße – Hauptstraße – Narrenbrunnen

**Freitag, 13.02.2026, von 14:30 Uhr bis 15:15 Uhr**

Schulhof – Schulstraße – Oberdorfstraße – Bleilestraße – Festplatz (Eingang Festhalle)

**Samstag, 14.02.2026, von 13:30 Uhr bis 14:30 Uhr**

Friedhofstraße – Hauptstraße – Schulstraße – Bleilestraße – Oberdorfstraße – Hauptstraße – Narrenbrunnen

**Montag, 16.02.2026, von 19:30 Uhr bis 20:15 Uhr**

Friedhofstraße – Hauptstraße – Oberdorfstraße – Bleilestraße – Schulstraße – Hauptstraße – Narrenbrunnen

**Dienstag, 17.02.2026, von 2:30 Uhr bis 3:00 Uhr**

Ausgang Festhalle / Schulstraße – Narrenbrunnen

Die **Hauptstraße ist im Bereich der Ortsmitte Niederwinden** (Einfahrt Schulstraße bis Einfahrt Friedhofstraße) am Samstag, 14.02.2026, von 10:00 Uhr bis 18:00 Uhr und am Montag, 16.02.2026, von 17:00 Uhr bis 22:00 Uhr **gesperrt**.



**Rathaus-Öffnungszeiten  
über d' Fasnet**

Donnerstag, 12. Februar  
8:30 Uhr bis 12:00 Uhr  
Freitag, 13. Februar  
geschlossen  
Montag, 16. Februar  
geschlossen  
Dienstag, 17. Februar  
geschlossen

### Öffnungszeiten Fasnet

#### Ausnahme: Einsichtnahme in das Wählerverzeichnis

Die Einsichtnahme in das Wählerverzeichnis für die kommende Landtagswahl am 8. März 2026 ist auch an den Schließtagen zu den üblichen Dienstzeiten im Rathaus, Bahnhofstraße 1, möglich. Bei Rückfragen in Angelegenheiten zur kommenden Landtagswahl können Sie uns auch unter Telefon 07682 9236-12 erreichen.



## Bitte Jugendschutz bei Alkohol und Tabak beachten

Die Fasnet steht bevor und Jung und Alt freuen sich auf tolle, närrische Tage. Der Alkohol- und Tabakkonsum spielt dabei leider eine nicht zu unterschätzende Rolle.

Wir möchten daher nochmals insbesondere auf die Bestimmungen des Jugendschutzgesetzes hinweisen.

Gemäß § 9 Jugendschutzgesetz ist die Abgabe bzw. Verzehr von **Branntwein** sowie **branntweinhaltigen Getränken und Lebensmitteln** an/durch Jugendliche **unter 18 Jahren verboten**.

Die Abgabe bzw. Verzehr **anderer alkoholischer Getränke (z.B. Wein, Bier o.ä.)** ist **Jugendlichen erst ab 16 Jahren erlaubt**.

Auch die Abgabe von **Tabakwaren** an bzw. deren Konsum ist Jugendlichen **unter 18 Jahren** gemäß § 10 Jugendschutzgesetz **nicht erlaubt**.

Eine schöne Fasnet und tolle Feste sollten nicht vom Alkohol und Nikotin abhängig sein. Daher wünschen wir allen Närrinnen und Narren frohe und „saubere“ Fasnettag.

## Grund- und Gewerbesteuer - 1. Quartal 2026

Am **15. Februar 2026** wird die 1. Rate der Grundsteuer- und Gewerbesteuvorauszahlung für das Jahr 2026 zur Zahlung fällig.

Die Höhe der zu zahlenden Grundsteuerrate entnehmen Sie bitte dem zuletzt zugestellten Grundsteuer- bzw. Grundsteueränderungsbescheid (vom 10.01.2025) der seine Gültigkeit bis zu einem neuen Bescheid behält. Die Höhe der zu zahlenden Gewerbesteuvorauszahlungen entnehmen Sie bitte den individuell zugestellten letzten Gewerbesteuerbescheiden.

Wir bitten um Beachtung und Überweisung der fälligen Beträge – unter Angabe des Buchungszeichens – auf eines unserer bekannten Konten, sofern Sie der Gemeindekasse kein SEPA-Lastschriftmandat erteilt haben.

### Teilnahme am SEPA-Lastschriftverfahren

Bitte beteiligen Sie sich am SEPA-Lastschriftverfahren und lassen Sie Ihre fälligen Forderungen der Gemeinde von der Gemeindekasse abbuchen. Vordrucke sind bei der Gemeindekasse oder über Internet unter [www.winden-im-elztal.de](http://www.winden-im-elztal.de) (Link – Rathaus – Formulare) erhältlich.

Die Gemeindekasse

## Redaktionsschluss wird vorverlegt!

Der Redaktionsschluss für das Blättle **KW8** (Erscheinungstag: 18.02.2026) wird auf

**Donnerstag, 12.02.2026, 09:00 Uhr,**

**vorverlegt.**

Verspätet eingehende Beiträge können nicht mehr berücksichtigt werden.

Wir bitten um Beachtung!

## Die Gemeinde Winden im Elztal gratuliert



Am **Montag, 16. Februar**

Herrn Martin Krieg zum **70. Geburtstag**.

Auch den Altersjubilaren, die namentlich nicht genannt werden wollen, gratulieren wir recht herzlich zu ihrem Geburtstag und wünschen alles erdenklich Gute, vor allem jedoch Gesundheit und Wohlergehen.

Verwaltung der Gemeinde

## WINDEN IM ELZTAL

**Anschrift:** Bahnhofstraße 1

79297 Winden im Elztal

**Öffnungszeiten:**

Mo. - Fr. 8:30 Uhr - 12:00 Uhr, Do. 16:00 Uhr - 18:00 Uhr

Selbstverständlich sind nach Absprache auch Termine außerhalb der Öffnungszeiten möglich.

<b>Bürgermeister</b>	Klaus Hämmerle	Tel. 07682 9236-10
<b>Sekretariat</b>	Silvia Becherer	Tel. 07682 9236-10
	Bianca Tränkle	Tel. 07682 9236-10

<b>Standesamt</b>	Andreas Schultes	Tel. 07682 9236-22
<b>Bürgerbüro</b>	Anja Florin	Tel. 07682 9236-12

	Anja Läufer	Tel. 07682 9236-14
	Natalie Stritt	Tel. 07682 9236-16

<b>Rechnungsamt,</b>	Susanne Herr	Tel. 07682 9236-20
----------------------	--------------	--------------------

<b>Bauamt</b>	Stephanie Schill	Tel. 07682 9236-28
---------------	------------------	--------------------

<b>Gebühren/Steuern</b>	Andreas Schultes	Tel. 07682 9236-22
-------------------------	------------------	--------------------

<b>Gemeindekasse</b>	Bettina Rietschle	Tel. 07682 9236-24
----------------------	-------------------	--------------------

	Eva Granget	Tel. 07682 9236-23
--	-------------	--------------------

<b>Bauhof</b>	Bernd Schmitt	Mobil 0177 6328119
---------------	---------------	--------------------

<b>Kläranlage</b>	Norbert Riegger	Tel. 07685 1268
-------------------	-----------------	-----------------

<b>Wassermeister</b>	Martin Häringer	Mobil 0172 7616283
----------------------	-----------------	--------------------

<b>Hausmeister</b>	Helmut Haas	Mobil 0162 1326276
--------------------	-------------	--------------------

<b>Forst-Revierleiterin</b>	Mona Friedrich	Mobil 0178 3592245
-----------------------------	----------------	--------------------

**Telefax: 07682 9236-79**

**E-Mail: [gemeinde@winden-im-elztal.de](mailto:gemeinde@winden-im-elztal.de)**

**Internet: [www.winden-im-elztal.de](http://www.winden-im-elztal.de)**

**Amtsgericht Emmendingen - Grundbuchamt  
(zuständig für Winden im Elztal)**

**Liebensteinstr. 2, 79312 Emmendingen**

**Tel. 07641/96587-600, Fax: 07641/96587-603**

*Einfach ausschneiden und gut sichtbar aufbewahren*

## BEKANNTMACHUNGEN ANDERER BEHÖRDEN

### Landratsamt Emmendingen



## Vollsperrung der Kreisstraße K 5138 zwischen Sonnenziel und Tennenbach

Der Landkreis Emmendingen führt **ab Montag, 23. Februar, bis voraussichtlich August 2026** den Ausbau des ersten Bauabschnitts zur grundlegenden Sanierung der Kreisstraße K 5138 zwischen Sonnenziel und Tennenbach durch. Vorarbeiten verschiedener naturschutzfachlicher Maßnahmen wurden bereits durchgeführt.

Während der Bauarbeiten ist die Durchfahrt für den gesamten Fahrzeugverkehr nicht möglich. Eine Umfahrung über die L110 Freiamt-Sägplatz sowie für Kraftfahrzeuge bis 3,5 Tonnen über die K 5100 Tennenbach nach Emmendingen wird ausgeschildert. Die Verkehrsteilnehmenden werden für die zu erwartenden Behinderungen um Verständnis gebeten.

## Demenz-Parcours im VHS-Gebäude in Emmendingen

Am **Mittwoch, 25. Februar** von 17:30 bis 19:00 Uhr oder 19:00 bis 20:30 Uhr kann im VHS-Gebäude in Emmendingen (am Gaswerk 3, Raum 205) beim Demenz-Parcours erlebt werden, wie sich Demenz auf Körper und Geist auswirkt (Anmeldung erforderlich unter: 07641 92250). Der Demenz-Parcours besteht aus mehreren Stationen, er ist für Menschen mit vorhandener Demenz nicht geeignet. In alltäglichen Situationen können nicht an Demenz Erkrankte erleben, wie sich die Symptome einer Demenz anfühlen. Wie es ist, wenn Sie einfache Handlungen nicht mehr umsetzen können. Es ist eine Grenzerfahrung, die zum besseren Verständnis von an Demenz erkrankten Menschen führt und Barrieren im Umgang mit Erkrankten abbaut. Veranstalter ist die VHS Nördlicher Breisgau, als Dozentin werden Martina Gebele und Heike Reiß vom Pflegestützpunkt des Landratsamts Emmendingen anwesend sein, um Fragen zu beantworten und den Demenz-Parcours zu erklären.

## Kochworkshop am Landwirtschaftlichen Bildungszentrum

### Volle Kraft aus dem ganzen Korn - vielschichtiger Getreidegenuss

Vollkornprodukte, die alle wertvollen Bestandteile des Korns enthalten, sind ein wichtiger Bestandteil einer ausgewogenen Ernährung. Der Anbau verschiedener Getreidesorten und der Einsatz regionaler Mehle unterstützen darüber hinaus den Klimaschutz, stärken die regionale Wertschöpfung und fördern den Erhalt der Biodiversität. Beim Kochworkshop „Volle Kraft aus dem ganzen Korn – vielschichtiger Getreidegenuss“ wird gezeigt, wie aus unseren heimischen Ackerpflanzen von der Vorspeise bis zum Dessert vielfältige Gerichte zubereitet werden. Dinkel, Hirse, Weizen, Emmer und Einkorn – die Teilnehmenden erfahren, wie das volle Korn, ganz oder frisch gemahlen, in der Küche am besten verarbeitet wird. Termin: **Mittwoch, 25. Februar** von 18:00 bis 21:00 Uhr am Landwirtschaftlichen Bildungszentrum Emmendingen-Hochburg. Teilnehmerbeitrag 15 €. Anmeldung über den folgenden Link: [www.terminland.de/landkreis-emmendingen](http://www.terminland.de/landkreis-emmendingen). Der Kurs wird im Rahmen der Kampagne „BaWü zu Tisch“ durch das Ministerium für Ernährung, Ländlichen Raum und Verbraucherschutz Baden-Württemberg gefördert.

## Werdende und frisch gebackene Eltern aufgepasst

Sie möchten andere Mütter und Väter treffen, Erfahrungen teilen und sich gemeinsam in Begleitung der Frühen Hilfen über spannende und herausfordernde Themen der ersten Phase des Elternseins austauschen? Dann kommen Sie in unsere Elterngruppe „Auf dem Weg zur Elternschaft“. Diese ist ein gemeinsames Angebot der Frühen Hilfen und der Elternschule des Kreiskrankenhauses Emmendingen. Ob alleine oder zu zweit – Sie sind herzlich willkommen! Die Kleingruppe findet in einer entspannten und unterstützenden Atmosphäre statt. Die Teilnahme ist kostenfrei, Anmeldung über die Homepage der Elternschule: <https://kurzlinks.de/0b0f>

Zeit: donnerstags, 10:00 bis 11:30 Uhr.  
Nächste Termine: 26.02.2026, 19.03.2026,  
Ort: Elternschule im Kreiskrankenhaus Emmendingen.

Teilnehmendenzahl: maximal 12 Personen.  
Der Kurs wird von Fachkräften der Frühen Hilfen geleitet. Rückfragen gerne an Frau Reichert (Frühe Hilfen): 07641 451 3205, [t.reichert@landkreis-emmendingen.de](mailto:t.reichert@landkreis-emmendingen.de).

## Deutsche Rentenversicherung Baden-Württemberg



### Ausbildung und Studienplätze

#### Kein Bock auf 08/15? Wir suchen kluge Köpfe für die Rente - Freie Ausbildungs- und Studienplätze in Karlsruhe und Stuttgart

Rente? Das ist doch was für meine Oma! Wer so denkt, verpasst die Chance auf einen der sichersten und überraschend spannenden Karrierestarts im Ländle. Die Deutsche Rentenversicherung Baden-Württemberg (DRV BW) spricht über die Kampagne „Kluge Köpfe für die Rente“ motivierte Studierende und Ausbildungssuchende an, die Lust auf Verantwortung, sinnvolle Aufgaben und eine krisenfeste Zukunft haben. Bis zu 150 junge Menschen stellt die DRV jedes Jahr ein und gestaltet für insgesamt rund 380 Nachwuchskräfte in allen fünf Ausbildungs- und dualen Studienjahrgängen eine qualifizierte und moderne Ausbildung in kleinen Teams. Zum Ausbildungsstart 2026 suchen wir schwerpunktmäßig Interessierte für den Studiengang Bachelor of Laws | Rentenversicherung sowie für die Ausbildung zur/zum Sozialversicherungsfachangestellten. Zudem gibt es noch wenige freie Plätze für einen Karriereeinstieg als Bachelor of Science | Wirtschaftsinformatik oder Bachelor of Arts | Digitales Verwaltungsmanagement.

#### Warum zur DRV BW? Mehr als nur Akten wälzen!

Vergiss das Vorurteil vom Aktenordnerwälzen. Bei uns arbeitest Du digital an der sozialen Sicherheit von rund sieben Millionen Menschen. Wir bieten Studiengänge und Ausbildungsrichtungen in Karlsruhe und Stuttgart, bei denen Theorie und Praxis perfekt matchen – und das Beste: Das Gehalt stimmt schon ab dem ersten Tag und die Übernahmechancen für Jobs in allen Regionen Baden-Württembergs sind top.

#### Check uns ab: Die Messetermine 2026

Du willst uns persönlich kennenlernen und Deine Fragen loswerden? Dann komm an unseren Stand! Wir zeigen Dir, was hinter den Kulissen passiert und wie Dein Weg bei uns aussehen könnte. Alle landesweiten Messetermine findest Du unter <https://kluge-koepfe-fuer-die-rente.de/messetermine/>

#### Einblick in die Praxis

Auf Instagram und Facebook geben unsere derzeitigen „Kluge Köpfe für die Rente“ regelmäßig Einblicke in den Ablauf der Ausbildung und berichten über ihre Erfahrungen als Studierende in einem der dualen Studiengänge.

#### Information

Mehr Informationen zur DRV BW als Arbeitgeberin und Stellenangebote finden Interessierte unter [www.driv-bw.de/karriere](http://www.driv-bw.de/karriere). Informationen über die Ausbildungs- und Studiengänge gibt es unter [www.kluge-koepfe-fuer-die-rente.de](http://www.kluge-koepfe-fuer-die-rente.de) / [www.instagram.com/klugekoepfefuerdierente](https://www.instagram.com/klugekoepfefuerdierente) / und [www.facebook.com/klugekoepfefuerdierente](https://www.facebook.com/klugekoepfefuerdierente)

### IMPRESSUM

**Herausgeber:** Gemeindeverwaltung Winden im Elztal

**Verlag:** Nussbaum Medien Rottweil GmbH & Co. KG, Opelstr. 29, 68789 St. Leon-Rot, [www.nussbaum-medien.de](http://www.nussbaum-medien.de)

**Verantwortlich für den amtlichen**

**Teil, alle sonstigen Verlautbarungen und Mitteilungen:** Bürgermeister Klaus Hämmerle, Bahnhofstraße 1, 79297 Winden im Elztal oder sein Vertreter im Amt.

**Verantwortlich für „Was sonst noch interessiert“ und den Anzeigenteil:** Klaus Nussbaum, Opelstr. 29, 68789 St. Leon-Rot

### INFORMATIONEN

#### Anzeigenvertrieb:

Tel. 07033 525-0, [kundenservice@nussbaum-medien.de](mailto:kundenservice@nussbaum-medien.de), [www.nussbaum-medien.de](http://www.nussbaum-medien.de)



**Finanzamt Emmendingen**

**Rosenmontag geschlossen**

Das Finanzamt Emmendingen, einschließlich der Infozentrale, ist am **Rosenmontag, 16. Februar**, ganztägig geschlossen und auch telefonisch nicht erreichbar.

**Polizeipräsidium  
Freiburg**

**AKTUELLE MITTEILUNG IHRER POLIZEI**
**Falscher Bankmitarbeiter**

**DIE HINTERGRÜNDE:** Kreditinstitute und Bezahldienste greifen zu umfangreichen Sicherungsmaßnahmen, um ihre Kundinnen und Kunden bei Online-Geschäften zu schützen. Diesen Schutz versuchen Kriminelle zu umgehen – aktuell mit einer neuen Masche am Telefon.

**DIE BETRUGSMASCHE:**

Getarnt als Mitarbeitende eines Kreditinstituts, eines technischen Support-Teams oder eines Callcenters bitten die Täterinnen und Täter die angerufene Person unter Vortäuschung eines technischen Problems um vertrauliche Daten wie Passwörter oder Transaktionsnummern (TANs). Dabei können sie mittels technischer Manipulationen jede beliebige Nummer auf dem Display des oder der Angerufenen erscheinen lassen, auch die eines Kreditinstituts. Mit den betrügerisch erlangten Daten werden dann Transaktionen auf fremde Konten durchgeführt.

**UNSERE TIPPS:**

- Kreditinstitute werden Sie niemals am Telefon nach vertraulichen Daten wie TANs oder Passwörtern fragen. Geben Sie diese Daten keinesfalls preis.
- Legen Sie auf und kontaktieren Sie das Kreditinstitut unter einer Ihnen bekannten Nummer.

Wir möchten, dass Sie sicher leben!

Ihre Polizei

**TATORT TELEFON**  
FALSCHES DRAMA. ECHTER BETRUG.

**FÜR SCHAUER-  
MÄRCHEN ZAHLE  
ICH NICHTS.**

**ICH  
LEGE  
AUF!**

**ALLGEMEINE BEKANNTMACHUNGEN**
**Beratung im Sozialrecht:**

Der nächste Sprechtag der VdK Sozialrechtsschutz gGmbH mit Christian Göpper in Emmendingen findet statt am **Dienstag, 17. Februar** von 10:00 bis 13:00 Uhr in der VdK-Kreisverbandsgeschäftsstelle, Kaiserstuhlstraße 3. Die Beratung und rechtliche Vertretung umfasst die Rechtsgebiete aller gesetzlichen Sozialversicherungen (Kranken-, Unfall-, Renten-, Arbeitslosen- und Pflegeversicherung). Ebenso werden Mitglieder sowohl im Schwerbehinderten- und sozialen Entschädigungsrecht als auch in der Grundsicherung für Arbeitssuchende und im Alter vertreten. Eine vorherige Terminvereinbarung unter Telefon 0761 50449-0 ist erforderlich.

**Studium Plus an der Pädagogischen Hochschule Freiburg**
**Wissenschaftlich und intergenerational**

Zum kommenden Sommersemester öffnet die Pädagogische Hochschule wieder ihre Türen für alle, die Freude am Lernen haben und sich wissenschaftlich weiterbilden möchten – unabhängig von Alter oder Bildungsweg und ohne Prüfungsdruck. Das Studium Plus ermöglicht das Gaststudium an der Hochschule. Hier können Teilnehmende über 80 Lehrveranstaltungen gemeinsam mit den Regelstudierenden besuchen. Das Studium Plus umfasst zudem ein zielgruppenspezifisches Curriculum, das auf das „Mehr“ an Lebenserfahrung der Studierenden im Studium Plus ausgerichtet ist und die nach persönlichem Interesse studieren wollen. Das Fächerangebot dieser rund 35 Veranstaltungen reicht von Musik, Philosophie, Geschichte, Theologie, Literatur und Kunst bis Sprachen, Naturwissenschaften und Gesundheit. Außerdem kann man sich beim Studium Plus zu drei von Studierenden organisierten Arbeitskreisen anmelden. Für Interessierte, die sich orientieren und in das Studium (wieder) einsteigen möchten, bietet ein Orientierungsstudium eine wertvolle Möglichkeit: In Impulsseminaren lernen sie unterschiedliche Fachbereiche kennen und erhalten hilfreiche Einblicke in die Studiengestaltung. Das Semester startet am 20.04.2026. Die Anmeldung startet am 03.03.2026 und endet am 07.04.2026.

Eine Infoveranstaltung findet am **Montag, 23. März**, um 14:00 Uhr online statt. Die Zugangsdaten erhalten Sie per E-Mail an [studiumplus@ph-freiburg.de](mailto:studiumplus@ph-freiburg.de). Weitere Informationen gibt es unter [www.ph-freiburg.de/studiumplus](http://www.ph-freiburg.de/studiumplus).

**Einstieg-Messe in Freiburg im Breisgau**

Die Berufsorientierungsmesse richtet sich an Schülerinnen und Schüler aller Schulformen, deren Eltern, an StuBO-Lehrkräfte und Schulsozialarbeitende. Neben umfassenden Informationen gibt es auch die Möglichkeit, Berufe praktisch auszuprobieren.

- **Samstag, 21. März 2026** (von 10:00 bis 16:00 Uhr) in der Messe Freiburg
- Der Eintritt ist frei, eine Registrierung vorab ist erforderlich
- Vielfältige ausstellende Ausbildungsbetriebe, Hochschulen und Gap-Year-Anbietende
- Online-Berufswahltest mit Anzeige passender Aussteller
- Kostenlose Speed-Coachings und Bewerbungsunterlagencheck
- Zwölf Themenwalks für unterschiedliche Interessensgebiete
- Vielfältiges Bühnenprogramm, u. a. „Chancen eines Schülerpraktikums“
- Zwei Online-Messevorbereitungsseminare für Interessenten und Ticketinhaber:innen (am Dienstag, 17. März, um 9:00 Uhr und 17:00 Uhr)

Weitere Informationen und kostenlose Tickets finden Sie auf: [einstieg.com/freiburg](http://einstieg.com/freiburg)

## WICHTIGE RUFNUMMERN, NOTDIENSTE UND BEREITSCHAFTSDIENSTE



### ■ NOTDIENSTE

**Notruf Polizei:** 110  
**Notruf Feuerwehr, Notarzt, Rettungsdienst:** 112  
**Rufnummer für den ärztlichen Bereitschaftsdienst (ÄBD), (Allgemein-, Kinder-, Augen- und HNO-ärztlicher Bereitschaftsdienst):** 116 117 (Anruf ist kostenlos)  
**Giftnotrufzentrale:** 0761 19240  
**Zahnärztlicher Bereitschaftsdienst:** 0761 120 120 00

**Allgemeine Bereitschaftspraxis Freiburg Universitätsklinikum Freiburg, Sir-Hans-A.-Krebs-Straße 3, 79106 Freiburg im Breisgau**  
 Mo., Di., Do.: von 20:00 Uhr bis 23:00 Uhr  
 Mi., Fr.: von 16:00 Uhr bis 23:00 Uhr  
 Sa., So. und Feiertag: von 8:00 Uhr bis 23:00 Uhr  
**Kinder – Bereitschaftspraxis Freiburg, Zentrum für Kinder- und Jugendmedizin, Breisacher Straße 62, 79106 Freiburg im Breisgau**  
 Mo. bis Do.: von 19:00 Uhr bis 22:30 Uhr  
 Fr.: von 16:00 Uhr bis 22:30 Uhr  
 Sa., So. und Feiertag: von 8:00 Uhr bis 22:30 Uhr

**Von 22:30 Uhr bis 08:00 Uhr** erfolgt die Notfallbehandlung durch das Zentrum für Kinder- und Jugendmedizin des Universitätsklinikums, Heiliggeiststraße 1, 79106 Freiburg im Breisgau.  
**Augen – Bereitschaftspraxis Freiburg, Universitätsklinikum Freiburg, Kilianstr. 5, 79106 Freiburg im Breisgau,**  
 Sa., So. und Feiertag: von 8:00 Uhr bis 18:00 Uhr  
**Bereitschaftspraxis am Kreiskrankenhaus Emmendingen**  
 Gartenstraße 44, 79312 Emmendingen, Öffnungszeiten der Bereitschaftspraxis (vorherige Anmeldung nicht erforderlich)  
 Mo., Di. und Do.: von 19:00 Uhr bis 22:00 Uhr  
 Mi. und Fr.: von 16:00 Uhr bis 22:00 Uhr  
 Sa., So. und Feiertag: von 10:00 Uhr bis 18:00 Uhr

**Zahnärztlicher Bereitschaftsdienst**  
 Den zahnärztlichen Notfalldienst erreichen Sie unter Telefon 01801 116116 – weitere Informationen unter [www.kzvbw.de/patienten/zahnarzt-notdienst/](http://www.kzvbw.de/patienten/zahnarzt-notdienst/).

**docdirekt.de — digitale Anlaufstelle der 116117**  
 Unter [www.docdirekt.de](http://www.docdirekt.de) bekommen Patienten kostenlos und digital eine medizinische Ersteinschätzung und Handlungsempfehlung. Wird eine Videosprechstunde empfohlen, kann direkt zu einer telemedizinischen Beratung vermittelt werden.

### ■ APOTHEKEN-NOTDIENSTE

Dienstbereitschaft von 8:30 Uhr bis 8:30 Uhr des folgenden Tages:

**Mi., 11.02. Apotheke am Heidacker, Freiamt**

Hauptstr. 49, Tel. 07645 917877

**Do., 12.02. Glotter-Apotheke, Glottertal**

Talstr. 70a, Tel. 07684 1355

**Fr., 13.02. Schwarzwald-Apotheke, Elzach**

Nikolausplatz 2, Tel. 07682 392

**Sa., 14.02. easyApotheke, Emmendingen**

Freiburger Str. 4, Tel. 07641 954280

**So., 15.02. Bären-Apotheke, Emmendingen**

Milchhofstr. 1, Tel. 07641 9783422

**Mo., 16.02. Kollnauer Apotheke, Kollnau**

Kollnauer Str. 1, Tel. 07681 7054

**Di., 17.02. Kronen-Apotheke, Teningen**

Reetzenstr. 5, Tel. 07641 41109

### ■ PFLEGEDIENSTE

**Kirchliche Sozialstation Oberes Elztal e. V.**

Schwimmbadstraße 11, 79215 Elzach, Telefon 07682 909040,  
 Fax 07682 909041

**Hospizgruppe Oberes Elztal**

Telefon 07682 925650

**Familienwerk Sölden, Einsatzleitung**

Birgitta Fahrlander, Telefon 0176 17612633,

E-Mail: [birgitta.fahrlander@familienwerk-soelden.de](mailto:birgitta.fahrlander@familienwerk-soelden.de)

**Ambulanter Pflegedienst Heike Schmook**

Spitzenbacher Straße 16, 79297 Winden im Elztal

Telefon 07682 921537, Fax 07682 921538

**Pflegestützpunkt des Landkreises Emmendingen**

Bahnhofstraße 2-4, 79312 Emmendingen

Kontakt und Terminvereinbarung

Telefon 07641 451-3095, -3082, -3091, -3096, -3025

E-Mail: [pflegestuetzpunkt@landkreis-emmendingen.de](mailto:pflegestuetzpunkt@landkreis-emmendingen.de);

[www.landkreis-emmendingen.de](http://www.landkreis-emmendingen.de)

Sprechzeiten: Montag, Dienstag, Donnerstag, Freitag von 8:30 bis 12:00 Uhr, Donnerstag zusätzlich von 14:00 bis 18:00 Uhr

Die Beratungen erfolgen telefonisch oder persönlich im Pflegestützpunkt Emmendingen in den Außensprechzeiten oder beim Hausbesuch.  
 Außensprechzeiten Waldkirch: Montag: 12:00 bis 16:00 Uhr, Marktplatz 1-5, Generationenbüro  
**Herbstzeit – Betreutes Wohnen für alte und pflegebedürftige Menschen in (Gast-)Familien**  
 Landvogtei 5, 79312 Emmendingen, Telefon 07641 9671590, [www.herbstzeit-bwf.de](http://www.herbstzeit-bwf.de)

### ■ SPRECHSTUNDE DES CARITAS-SOZIALDIENSTES

**Caritas-Sozialdienst – Allgemeine Sozial- und Lebensberatung**  
 Dipl.-Soz.-Päd. Frau Drechsel, Telefon 076429214123

**Diakonisches Werk Emmendingen**

Karl-Friedrich-Str. 20, 79312 Emmendingen, Telefon 07641 9185-13 (Frau Homburger) und 07641 9185-16 (Frau Funk)  
 Außensprechstunde dienstags zwischen 10:00 Uhr und 13:00 Uhr (nach Vereinbarung) im evang. Gemeindezentrum Herbolzheim, Hansjakobstr. 8

### ■ ERGÄNZENDE UNABHÄNGIGE TEILHABEBERATUNG FÜR MENSCHEN MIT BEHINDERUNG (EUTB)

**EUTB Lebenshilfe KV Emmendingen e. V.**

Karl-Friedrich-Str. 68/1, 79312 Emmendingen, Telefon 07641 93341-214 (Frau Heiß und Frau Kasper), Außensprechstunde in Waldkirch freitagnachmittags.

Termine bitte telefonisch vereinbaren.

**EUTB Diakonisches Werk Emmendingen**

Karl-Friedrich-Str. 20, 79312 Emmendingen; Telefon: 07641 9185-13 (Frau Hensel), 07641 9185-16 (Frau Funk); Außensprechstunde in Herbolzheim dienstagsvormittags.

Termine bitte telefonisch vereinbaren.

**EUTB Deutsches Rotes Kreuz KV Emmendingen e. V.**

Milchhofstr. 1b, 79312 Emmendingen, Telefon 07641 96212-65 (Frau Thiemann); Außensprechstunde in Elzach donnerstags, Termine bitte telefonisch vereinbaren.

### ■ KREISSENIORENRAT DES LANDKREISES EMMENDINGEN

[www.kreis seniorenrat-emmendingen.de](http://www.kreis seniorenrat-emmendingen.de)

### ■ FACHSTELLE SUCHT

**Beratung, Behandlung, Prävention**

Mauermattenstraße 8, Waldkirch, Telefon 07681 24623

Dienstag und Donnerstag 10:00 bis 17:00 Uhr, E-Mail: [fs-emmendingen@bw-lv.de](mailto:fs-emmendingen@bw-lv.de)

**Emma, Jugend- und Drogenberatung**

Friedhofstraße 1, Waldkirch, Telefon 07681 3891

### ■ KREBSINFORMATIONSDIENST

Telefon 0800 420 3040, kostenfrei, täglich 8:00 Uhr bis 20:00 Uhr

E-Mail: [krebsinformationsdienst@dkfz.de](mailto:krebsinformationsdienst@dkfz.de);

Internet: [www.krebsinformationsdienst.de](http://www.krebsinformationsdienst.de)

### ■ HILFETELEFON „GEWALT GEGEN FRAUEN“

Rufnummer 08000 116 016 oder [www.hilfetelefon.de](http://www.hilfetelefon.de)

Frauenhorizonte: Telefon 0761 2858585 oder

[info@frauenhorizonte.de](mailto:info@frauenhorizonte.de)

### ■ NOTRUF-FAX DER INTEGRIERTEN LEITSTELLE DIREKT ÜBER 112 ERREICHBAR

Wer einen Notruf per Fax absetzen will, kann dies nun über die Notrufnummer 112 tun. Den Vordruck kann man über die Homepage des DRK-Kreisverbandes Emmendingen unter [www.drk-emmendingen.de](http://www.drk-emmendingen.de), Rubrik Rettungsdienst, Integrierte Leitstelle, herunterladen.

### ■ TIERÄRZTLICHER NOTDIENST

Falls der zuständige Tierarzt nicht erreichbar ist, versieht den tierärztlichen Notdienst für Kleintiere an diesem Wochenende: **Samstag/Sonntag, 14.02./15.02.2026**

Dr. Hesse, Forchheim

Aspergstr. 10, Tel. 07642 2324

**Der Notfalldienst für Großtiere wird am Sonntag in der Zeit von 10:00 bis 18:00 Uhr versehen.**

Seit 01.01.2022 ist ein tierärztlicher Kleintiernotdienst eingerichtet, der werktags von 18:00 bis 8:00 Uhr besetzt ist und tagesaktuell über den Haustierarzt zu erfragen ist.



## Landespreis für Heimatforschung 2026 ausgeschrieben

Die Erforschung und Darstellung der Heimat haben im deutschen Südwesten seit mehr als 200 Jahren weites Interesse gefunden und herausragende Ergebnisse hervorgebracht. Mit dem Landespreis für Heimatforschung werden seit 1982 die von Bürgerinnen und Bürgern in Baden-Württemberg erbrachten beispielhaften Leistungen gewürdigt. Die Landesregierung lobt den Preis in Zusammenarbeit mit dem Landesausschuss Heimatpflege Baden-Württemberg aus.

Mit dem Landespreis werden in sich geschlossene Einzelwerke ausgezeichnet, die auf eigener Forschungsleistung beruhen. Die Werke dürfen nicht im Zusammenhang mit einer wissenschaftlichen Ausbildung bzw. einer darauf aufbauenden beruflichen Tätigkeit stehen. Eine Arbeit kann nur einmal eingereicht werden. Bereits ausgezeichnete Preisträgerinnen und Preisträger werden nicht mehr berücksichtigt. Für den Schülerpreis können Arbeiten eingereicht werden, die den wissenschaftlichen Kriterien noch nicht voll entsprechen. Die Hinweise und Teilnahmebedingungen sind zu beachten.

Zum Wettbewerb einzureichen sind ein Bewerbungsbogen, online unter [www.landespreis-fuer-heimatforschung.de](http://www.landespreis-fuer-heimatforschung.de) und ein Exemplar des Werkes per Post. Digitale Werke direkt im Bewerbungsbogen hochladen. Einsendeschluss ist der 24. April 2026. Für den Schülerpreis am 19. Juni 2026. Die Preisverleihung findet voraussichtlich am Donnerstag, 26. November 2026, in Oberkirch statt. Weitere Informationen und die Bewerbungsunterlagen stehen als Download unter [www.landespreis-fuer-heimatforschung.de](http://www.landespreis-fuer-heimatforschung.de) zur Verfügung.

## Demokratie in der Nicht-Krise

**Teilhabe. Toleranz. Transparenz.**

Immer weniger Menschen vertrauen der Demokratie. Sie glauben an einfache Lösungen, neigen zu Abschottung und sprechen vom vermeintlichen „Volkswillen“. Ist unsere Gesellschaft wirklich so zerrissen? Hat sich die Demokratie überlebt? Darüber spricht Professor Dr. Michael Wehner am **Freitag, 6. März**, um 19:30 Uhr im Bildungshaus Kloster St. Ulrich in Bollschweil-St. Ulrich. Er wirft dabei auch einen Blick auf die unterschiedlichen Perspektiven von Stadt und Land, von Jung und Alt. Michael Wehner ist Leiter der Außenstelle Freiburg der Landeszentrale für politische Bildung Baden-Württemberg. Veranstalter ist die Katholische Landbewegung (KLB) Freiburg. Der Eintritt ist frei.

## Agentur für Arbeit



## Neue berufliche Perspektiven eröffnen

**Mit Umschulung zum Berufsabschluss**

In einer kompakten digitalen Veranstaltung informiert die Agentur für Arbeit am **Montag, 23. Februar**, von 12:00 bis 12:30 Uhr über Wege zum anerkannten Berufsabschluss.

Erfahrene Beraterinnen und Berater der Berufsberatung im Erwerbsleben geben einen Überblick darüber, ob und in welchem Umfang eine Umschulung oder das Nachholen eines Berufsabschlusses über andere Wege gefördert werden können. Das Angebot richtet sich an Beschäftigte und Arbeitsuchende, die ihre Chancen auf dem Arbeitsmarkt verbessern möchten.

Die Teilnahme ist kostenlos. Wegen der begrenzten Teilnehmerzahl ist eine Anmeldung unter <https://eveeno.com/807972461> erforderlich. Die Zugangsdaten werden nach der Anmeldung automatisch per E-Mail versendet. Kontaktdaten für Rückfragen: Berufsberatung im Erwerbsleben, Agentur für Arbeit, Telefon 0721 823 2555, E-Mail [oberrhein.bb@arbeitsagentur.de](mailto:oberrhein.bb@arbeitsagentur.de).

## Sprechstunde der Berufsberatung im Erwerbsleben

**Beruflich am Ball bleiben**

Am **Donnerstag, 26. Februar**, gibt es in der Agentur für Arbeit Freiburg, Lehener Straße 77, eine offene Sprechstunde für Erwerbstätige und Wiedereinsteigende, die Antworten auf Fragen zu ihrer beruflichen Zukunft suchen. Die Sprechstunde beginnt um 14:00 Uhr und endet um 18:00 Uhr. Sie findet statt im Raum A006 (Bauteil A, Berufsinformationszentrum). Die Kurzberatungen sind kostenlos. Anmeldung erforderlich unter <https://eveeno.com/offenesprechstunde>.

## Studieren im Gesundheitsbereich – Wege, Chancen und Perspektiven

**Health, Medical und Life Sciences**

Welche Studienangebote gibt es im Gesundheits- und Life-Sciences-Bereich? Welche beruflichen Perspektiven eröffnen sich daraus? Antworten auf diese Fragen gibt eine Informationsveranstaltung am **Donnerstag, 26. Februar**, um 18:30 Uhr im Berufsinformationszentrum (BiZ) der Agentur für Arbeit Freiburg, Lehener Straße 77. Die Veranstaltung ist kostenfrei. Eine Anmeldung ist nicht erforderlich.

## Gewerbe Akademie Freiburg



## Elektrotechnik-Kenntnisse auffrischen

Ab und zu ist es wichtig, die eigenen Kenntnisse auf den aktuellen Stand zu bringen. Für alle, die sich bereits zur „Elektrofachkraft für festgelegte Tätigkeiten“ für das Metall-, SHK- und Schreinerhandwerk qualifiziert haben, bietet die Gewerbe Akademie der Handwerkskammer Freiburg einen eintägigen Auffrischkurs an. Er findet am **Samstag, 14. März**, von 8:00 bis 14:45 Uhr statt. Neben der Wiederholung wichtiger Grundlagen geht es um Änderungen im Bereich der Vorschriften, aber auch um praktische Themen wie Schalt- und Klemmenpläne oder die Prüfung von Geräten. Die Teilnahme wird unter bestimmten Voraussetzungen aus Mitteln des Europäischen Sozialfonds bezuschusst. Infos und Anmeldung: Gewerbe Akademie, Telefon 0781/793-116, oder im Netz unter [www.gewerbeakademie.de/weiterbildung](http://www.gewerbeakademie.de/weiterbildung).

## Naturpark Südschwarzwald



## Höfe können sich jetzt für den Naturpark-Brunch auf dem Bauernhof anmelden

**Neue Höfe sind willkommen / Frühstücks- oder auch Brunch-Angebot möglich**

Landwirtschaftliche Betriebe mit Grünland und Milcherzeugung, Obstanbau, Weinbau oder Ackerbau im Südschwarzwald können sich ab jetzt für den Naturpark-Brunch auf dem Bauernhof anmelden. Mitmachen kann jeder Betrieb im Haupt- oder Nebenerwerb, der im Naturpark Südschwarzwald liegt. Das Event findet in diesem Jahr am 2. August (Sonntag) statt.

Die Höfe können entweder ein vielfältiges Frühstücks- oder ein umfangreicheres Brunch-Büfett mit warmen Speisen anbieten. Die Produkte stammen vom eigenen Hof oder aus dem Schwarzwald. Wie viele Gäste die einzelnen Höfe bewirten, richtet sich ganz nach den jeweiligen Kapazitäten. Zwischen 20 und 200 Plätzen ist alles möglich. Auch das Rahmenprogramm können die Höfe individuell gestalten: Hofführungen, musikalische Begleitung oder Angebote für Kinder sind denkbar.



Um den Arbeitsaufwand einzugrenzen, ist auch eine Kooperation mit einem benachbarten Hof möglich. Die Teilnahme ist für die Höfe kostenlos. Die Veranstaltung wird vom Naturpark federführend organisiert sowie durch Presse- und Öffentlichkeitsarbeit regional und überregional beworben. Wer neue Brunch-Gastgeberin oder neuer Brunch-Gastgeber werden möchte, kann sich unverbindlich informieren und beraten lassen.

Anmeldung und Informationen: Naturpark Südschwarzwald, Ansprechpartnerin: Lisa-Marie Kraus, E-Mail: [brunch@naturpark-suedschwarzwald.de](mailto:brunch@naturpark-suedschwarzwald.de), Telefon 07676 9336-40, Internet: [www.naturpark-brunch.de](http://www.naturpark-brunch.de)

## ZweiTälerLand



ZweiTälerLand  
Elztal & Simonswälder Elztal  
im Herzen der Schwarzwälder

## Veranstaltungskalender

### Schmutziger-Dunschdig, 12. Februar

- 10:00 Uhr – Schülerbefreiung, Narrenzunft Niederwindemer Schindlejokel, Hörnlebergsschule – Grundschule Niederwinden
- 14:00 Uhr – Kinderumzug mit Narrenbaumstellen und anschließender Kinderfasnet, Narrenzunft „D'r Oberwindemer Spitzbue“, Fürst-Erich Platz und Festhalle Oberwinden
- 19:30 Uhr – Jokel- und Hemdglunkerumzug, Fasnetöffnung beim Narrenbrunnen, Narrenzunft Niederwindemer Schindlejokel, Ortsmitte und Foyer der Festhalle Niederwinden

### Fasnet-Fridig, 13. Februar

- 14:00 Uhr – Kinderumzug, anschließend Kinderfasnet, Narrenzunft Niederwindemer Schindlejokel, Ortsmitte und Festhalle Niederwinden
- 20:00 Uhr – Zunftabend, Narrenzunft „D'r Oberwindemer Spitzbue“, Festhalle Oberwinden

### Fasnet-Somschdig, 14. Februar

- 13:30 Uhr – Großer Dorfumzug mit Prämierung, Narrenzunft Niederwindemer Schindlejokel, Ortsmitte und Festhalle Niederwinden
- 19:00 Uhr – Großer Fackelumzug mit anschließendem 57. Fürst-Erich-Feuerwerk, Narrenzunft „D'r Oberwindemer Spitzbue“, Ortsmitte und Festhalle Oberwinden

### Fasnet-Sundig, 15. Februar

- 15:00 Uhr – Verkündung der Pffiedeckel-Regularien & Ernennung des Komitees, Narrenzunft „D'r Oberwindemer Spitzbue“, Fürst-Erich-Platz Oberwinden

### Fasnet-Mendig, 16. Februar

- 10:30 Uhr – Spitzbuebe-Nudlesubbe-Esse & Wahl des Pffiedeckels, Narrenzunft „D'r Oberwindemer Spitzbue“, Gasthaus Ochsen, Oberwinden
- 11:00 Uhr – Jokel-Nudlesubbe-Esse, Narrenzunft Niederwindemer Schindlejokel, Festhalle Niederwinden
- 14:30 Uhr – Dorfumzug mit anschl. Narretei im Dorf, Narrenzunft „D'r Oberwindemer Spitzbue“, Ortsmitte Oberwinden
- 19:30 Uhr – Fackel- und Holzschlegelumzug, Narrenzunft Niederwindemer Schindlejokel, Ortsmitte und Festhalle Niederwinden

### Fasnet-Zischdig, 17. Februar

- 03:30 Uhr – Jokelversenkung am Narrenbrunnen, Narrenzunft Niederwindemer Schindlejokel, Jokelbrunnen und Festhalle Niederwinden

- 11:00 Uhr – Käs-Essen, Narrenzunft „D'r Oberwindemer Spitzbue“, Gasthof Rebstock, Oberwinden
- 15:00 Uhr – Seniorenfasnet, Narrenzunft „D'r Oberwindemer Spitzbue“, Gasthof Rebstock, Oberwinden
- 20:00 Uhr – Verbrennung des Spitzbue, Narrenzunft „D'r Oberwindemer Spitzbue“, Fürst-Erich-Platz Oberwinden

## SCHULEN

### Schulzentrum Oberes Elztal

#### Tag der offenen Tür

Das Schulzentrum Oberes Elztal lädt zum Tag der offenen Tür am **Mittwoch, 25. Februar**, um 16:00 Uhr ein.

An diesem Tag können alle Schüler und Schülerinnen, sowie Eltern der 4. Klassen einen Eindruck von der Arbeit und den Angeboten der beiden Schularten Werkreal- und Realschule bekommen.

Es gibt ein reichhaltiges Angebot an Mitmach- und Erlebnisworkshops, bei denen man sich einen Einblick in verschiedene Fachbereiche und Räumlichkeiten verschaffen kann. Für das leibliche Wohl sorgen Schüler und Schülerinnen des Schulzentrums mit Kaffee und Kuchen.

Ein ausführliches Tagesprogramm, sowie alle Informationen zum Anmeldeverfahren finden Sie auf unserer Schulhomepage: <https://www.schulzentrum-oberes-elztal.de>

## KIRCHLICHE NACHRICHTEN

### Katholische Kirchengemeinde

#### Röm.-Kath Kirchengemeinde An der Elz c/o Pfarrbüro Elzach

##### Gottesdienste

##### St. Stephan, Oberwinden

##### Mittwoch, 18. Februar

18:30 Uhr Eucharistiefeier mit Erteilung des Aschekreuzes

#### Einladung zum Weltgebetstag aus Nigeria

Nigeria ist das bevölkerungsreichste Land Afrikas. Mit über 230 Millionen Menschen vereint der „Afrikanische Riese“ über 250 Ethnien mit mehr als 500 gesprochenen Sprachen, aufgeteilt in den muslimischen Norden und den christlichen Süden. Dank der Öl-Industrie ist das Land wirtschaftlich stark mit boomender Film- und Musikindustrie. Reichtum und Macht sind jedoch sehr ungleich verteilt. Das Land ist geprägt von sozialen, ethnischen und religiösen Spannungen. Islamistische Terrorgruppen wie Boko Haram verbreiten Angst und Schrecken. Umweltverschmutzung und Klimawandel führen zu Hunger und Armut, Perspektivlosigkeit und Gewalt sind die Folgen all dieser Katastrophen. Hoffnung schenkt vielen Menschen in dieser Situation ihr Glaube. Diese Hoffnung teilen uns christliche Frauen aus Nigeria mit – in Gebeten, Liedern und berührenden Lebensgeschichten. „Kommt! Bringt eure Last.“ lautet ihr hoffnungsverheißendes Motto, angelehnt an Matthäus 11,28-30.

Am Freitag, 6. März feiern Menschen in über 150 Ländern den Weltgebetstag der Frauen aus Nigeria. Allein in Deutschland werden hunderttausende Frauen, Männer und Jugendliche über Konfessionsgrenzen hinweg die Got-



tesdienste besuchen. Im oberen Elztal feiern wir am **Freitag, 6. März** im Katholischen Pfarrzentrum Elzach (Kirchplatz 6) um 15:00 Uhr und um 19:00 Uhr.

Sie alle sind eingeladen zu Hoffnung, Gebet und Solidarität.  
*Ökumenische Vorbereitungsgruppe Oberes Elztal.*

## Evangelische Kirchengemeinde

Evangelische Kirchengemeinde Zweitälerland - Elzach und Oberprechtal

**Sonntag, 15. Februar**

kein Gottesdienst - Fasnet

**Sonntag, 22. Februar**

11:00 Uhr - Gottesdienst mit Abendmahl in der Johanneskirche in Elzach mit Pfarrer Keno Heyenga

**Sonntag, 1. März**

9:00 Uhr - Gottesdienst mit Abendmahl in der Johanneskirche in Elzach mit Prädikant Dieter Sprich

## VEREINSNACHRICHTEN

### Die Windener Chorsänger

**Einladung zur Mitgliederversammlung der Windener Chorsänger**

**Einladung zur Mitgliederversammlung 2026**

Die Windener Chorsänger veranstalten am **Freitag, den 27. Februar 2026**, um 19:00 Uhr im Café Elzblick in Niederwinden ihre Mitgliederversammlung 2026.

**Tagesordnung:**

1. Begrüßung durch den Vorsitzenden
2. Totenehrung
3. Bericht des Schriftführers
4. Bericht des Vereinskassierers
5. Bericht des Chorleiters
6. Entlastung des Vorstandes
7. Neuwahl aller Vorstandsmitglieder
8. Wünsche und Anträge

Jedem Mitglied der Windener Chorsänger steht das Recht zu, Anträge zur Mitgliederversammlung einzubringen. Die Anträge sind drei Tage vor der Versammlung schriftlich mit Begründung einzureichen.

**Alle aktiven und passiven Mitglieder, insbesondere die Ehrenmitglieder, sind zu dieser Jahresversammlung herzlich eingeladen.**

Mit freundlichen Sängergrüßen

*Thomas Bischoff, 1. Vorstand*

### Jagdgenossenschaft Niederwinden

**Einladung zur Jagdversammlung**

Die Jagdgenossenschaft Niederwinden hält am Sonntag, 1. März 2026 um 11:00 Uhr im Café Elzblick in Niederwinden ihre diesjährige Jagdversammlung ab.

Alle Mitglieder (JagdgenossInnen) der Jagdgenossenschaft Niederwinden sind hierzu recht herzlich eingeladen.

**Tagesordnung:**

1. Begrüßung durch den Jagdvorstand
2. Geschäfts- und Kassenbericht
3. Bericht der Kassenprüfer
4. Bericht zum Pachtjahr 2025/2026
  - a. Jagdvorstand
  - b. Jagdpächter
5. Entlastung des Jagdvorstandes und der Kassenverwaltung
6. Wahl eines Wahlausschusses
7. Neuwahlen des Jagdvorstandes und des Jagdausschusses
  - a. Jagdvorstand
  - b. Stellvertr. Jagdvorstand
  - c. Jagdausschuss
  - d. Jagdausschuss
  - e. Stellvertr. Jagdausschuss
  - f. Stellvertr. Jagdausschuss
8. Verschiedenes, Wünsche und Anträge

### NZ D'r Oberwindemer Spitzbue e.V.



**Fasnet-Mändig**

Lasst uns dieses Jahr den großen Dorfumzug am Fasnet-Mändig zu einem unvergesslichen Ereignis machen. Deshalb rufen wir euch alle auf: Schließt euch mit Familie, Freunden, Nachbarn und Kollegen zusammen und bildet viele kleine, bunte Fußgruppen für den Umzug! Der Kreativität sind keine Grenzen gesetzt! Ob fantasievolle Kostüme, lustige Themen oder verrückte Ideen – alles ist willkommen! Je mehr unterschiedliche Gruppen wir haben, desto vielfältiger und lebendiger wird unser Umzug. Meldet euch bei uns, wenn ihr teilnehmen möchtet oder Fragen habt (spontane Teilnahme ist natürlich auch möglich). **Jede Fußgruppe erhält eine Teilnehmerprämie von 30 Euro. Zusätzlich werden unter allen Fußgruppen 100 € verlost.** Lasst uns zusammen eine tolle Fasnet feiern und unser Dorf mit Leben füllen!

**Lasst unser Dorf in unseren Farben erstrahlen!**

Bald ist es wieder so weit – die fünfte Jahreszeit steht vor der Tür! Damit unser Dorf schon von weitem als echtes **Spitzbue-Nest** erkennbar ist, rufen wir alle auf: **Macht mit und verwandelt unser Dorf in ein Meer aus Grün, Rot und Blau!** Ob Fahnen, Girlanden, Lichter oder kreative Deko – lasst eurer Fantasie freien Lauf und zeigt, dass die Fasnet bei uns daheim ist!

**DENKE AN DIE UMWELT!**

**Wirf nichts auf Straßen und Plätze,  
benutze den Mülleimer**

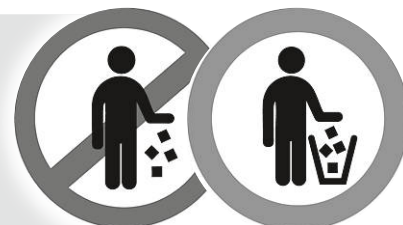



## Fasnetprogramm 2026

**Achtung: Der Umzug am Fasnet-Somschdig findet bereits um 19:00 Uhr statt (eine Stunde früher!)**

Narrenzunfi D'r Oberwindemer Spitzbue e. V.

Sei dabei!

Unser Fasnetprogramm 2026

DO  
FR  
SA  
SO  
MO  
DI

14:00 Uhr | Kinderumzug mit Narrenbaumstellen und anschließender Kinderfasnet in der Spitzbuebe-Halle

20:00 Uhr | Zunftabend in der Spitzbuebe-Halle

19:00 Uhr | Großer Fackelumzug  
Im Anschluss 57. Fürst-Erich-Feuerwerk  
Stroßfasnet im ganzen Dorf *(eine Stunde früher!)*

15:00 Uhr | Verkündung der Pfiifdeckel-Regulieren & Ernennung des Pfiifdeckel-Komitees auf dem Fürst-Erich-Platz

10:30 Uhr | Nudlesubbe-Esse im Ochsen mit Moritaten und Pfiifdeckel-Kür  
14:30 Uhr | Großer Dorfumzug

12:00 Uhr | Käs-Essen im Rebstock  
15:00 Uhr | Senioren-Fasnet im Rebstock  
20:00 Uhr | Verbrennungsumzug

Plakat: NZ Oberwinden

## NZ Niederwindemer Schindlejokel e.V.



Liebe Närrinnen und Narren,  
jetzt geht's los:

**Schmutzige Dunschdig** - Hemdglunkerumzug 19:30 Uhr  
- Aufstellung Friedhofstraße - Gselle Bar ab 18 Uhr, Parkettstühle, Café Elzblick...

**Fasnetfriddig** - Kindernachmittag - Umzug 14:30 Uhr - Aufstellung Schulhof - danach Kinderprogramm in der Halle

**Fasnetsomschdig** - Großer Dorfumzug - 13:30 Uhr - Aufstellung um 13 Uhr in der Friedhofstraße - Narrendorf ab 12 Uhr

### Fasnetmendig:

- Nudelsuppenessen - Halle Niederwinden - ab 11 Uhr
- Fackel- und Holzschlegelumzug - 19:30 Uhr - Aufstellung 19 Uhr in der Friedhofstraße - Narrendorf ab 17 Uhr, Parkettstühle
- Jokelversenkung um ca. 2:30 Uhr

Wir freuen uns auf Euch!

Euer Narrenrat mit den Jokel-G'selle

## Schwarzwaldverein Elzach-Winden e.V.

### Aschermittwochswanderung zum Fischessen

Der Schwarzwaldverein Elzach-Winden lädt am Aschermittwoch zu einer Wanderung mit anschließendem Fischessen im Gasthaus Ochsen in Oberwinden ein. Die Wanderstrecke beträgt 8 km. Sie führt vom Bahnhof Oberwinden – Erzenbach – Leislewaldweg – Rüttlersberg – Allmend. Es sind ca. 150 Höhenmeter berg- und talwärts zu bewältigen. Gegen 16:30 Uhr Eintreffen im Gasthaus Ochsen. Nichtwanderer können direkt zum Gasthaus Ochsen kommen.

Treffpunkt: **Mittwoch, 18. Februar, 13:20 Uhr** beim Bahnhof in Oberwinden. Der Zug fährt in Elzach um 13:16 Uhr ab. Angeboten wird Fischfilet mit Kartoffel- und Beilagensalat. **Anmeldung fürs Essen bis Donnerstag, 12. Februar** bei Brigitte Schätzle, Telefon 07641 53412. Alle SWV-Mitglieder sowie alle anderen Wander- und Naturfreundinnen und -freunde sind herzlich willkommen.



## Wassonstnoch interessiert

## Aus dem Verlag



SEI DABEI & BEWIRB DICH JETZT!

NUSSBAUM

ANPFIFF  
INS  
LEBEN

Im Wert von  
600 €. Mit  
Zertifikat.

## NUSSBAUM- TRAINERSCHULE

PÄDAGOGIK IM SPORT

Du bist ehrenamtlicher Coach und trainierst eine Kinder- oder Jugendmannschaft in Deinem Verein?

**Bilde Dich weiter mit der NUSSBAUM Trainerschule. Sie setzt dort an, wo die Trainerlizenzen aufhören – bei der Pädagogik im Sport.**

Die Kosten trägt NUSSBAUM für Coaches aus dem NUSSBAUM Verbreitungsgebiet.

Bewerbungsschluss ist der 27.02.2026

Weitere Infos und Anmeldung:

[nussbaumwelt.net/trainerschule-26](http://nussbaumwelt.net/trainerschule-26)



Deine Region auf

**NUSSBAUM.de**

**LAUTER  
VERRÜCKTE  
VÖGEL?!**



**DAS IST FASCHING!**



[go.nussbaum.de/fasching](https://go.nussbaum.de/fasching)

**Ganz Baden-Württemberg steht Kopf.**  
NUSSBAUM.de zeigt dir, wo und wann  
Fasching gefeiert wird.



# AUS- & WEITERBILDUNG

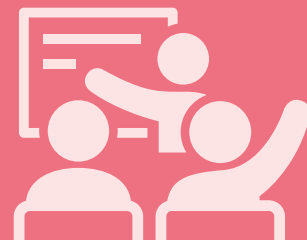

## Mit Abi ins Handwerk: Meister ist der neue „Master“

Auch für Abiturienten bietet eine handwerkliche Ausbildung beste Entwicklungsmöglichkeiten und vielseitige Karrierechancen. Außerdem sind ein schneller Berufseinstieg und ein geregeltes Einkommen garantiert.

Häufig haben Jugendliche mit Abitur Vorurteile gegenüber einer Ausbildung im Handwerk. Einige meinen, sie seien aufgrund des längeren Schulaufenthalts überqualifiziert, andere denken, die Entlohnung sei zu gering. Manche Eltern glauben auch, dass nur ein Studium etwas zählt.

### Gute Aussichten

Das sei mitnichten so, wie Raimund Kegel, Geschäfts-

führer des Berufsbildungsausschusses der Handwerkskammer Konstanz, erläutert: „Gerade Abiturienten bringen das perfekte Rüstzeug für eine Karriere in den vielen, immer anspruchsvoller werdenden Handwerksberufen mit. Denn im Zuge der Digitalisierung braucht das Handwerk Menschen, die komplexe Zusammenhänge verstehen und sich schnell in neue Situationen einarbeiten können.“ Die Digi-

talisierung (inklusive KI) macht auch vor dem Handwerk nicht Halt. Ob in der Werkstatt oder auf der Baustelle, die Arbeitsprozesse hätten sich überall verändert und die IT nehme einen ganz wesentlichen Stellenwert in der Produktion, Wartung oder der Kommunikation ein. „Modernes Handwerk bedeutet nicht mehr nur kräftig zuzupacken, sondern mit den neuesten Technologien zu arbeiten“, so Kegel. Auch finanziell lohne sich eine Ausbildung im Handwerk.

Hochschulzugangsberechtigung“, so Kegel. Meister könnten alle Fächerkombinationen an einer Uni in Vollzeit oder berufsbegleitend studieren.

### Vorteil mit Abi

Abiturienten haben die Möglichkeit, die Ausbildungszeit um ein Jahr zu verkürzen, um noch schneller durchzustarten. „Wir empfehlen den Gesellen, nach der Prüfung einige Jahre im Beruf zu arbeiten, um Erfahrungen zu sammeln. Wer sich weiterqualifizieren möchte, kann den Meister machen, der Handwerker berechtigt, einen eigenen Betrieb zu führen und selbst auszubilden“, erklärt Kegel. Übrigens: Viele erfolgreiche Unternehmer haben ihre Wurzeln in einer handwerklichen Ausbildung.

### Betriebswirt im Handwerk

Die Fortbildung zum Betriebswirt im Handwerk ergänze das Wissen aus der Meisterprüfung noch zusätzlich. „Hier lernen die Meister vertiefende Inhalte zu Themen wie Personalwesen, Kalkulation oder Marketing, was für die Betriebsführung wichtig ist“, so Kegel. (HK Konstanz/red)

### Handwerk als Basis

Wer eine handwerkliche Ausbildung lediglich als Basis sieht und danach einen akademischen Weg einschlagen möchte, kann dies problemlos tun. „Als Geselle mit einigen Jahren Berufserfahrung erwirbt man automatisch die sogenannte fachgebundene Hochschulreife. Das heißt, dass Gesellen sich in Studienfächern einschreiben können, die im Bereich der Ausbildung liegen.“

### Studieren mit Meistertitel

Der Meistertitel gilt, ähnlich wie das Abitur, als allgemeine

**WIR BILDEN AUS!**

Werkzeugmechaniker Fachrichtung Formentechnik m|w|d

Kunststoff- und Kautschuktechnologie für Formteile m|w|d

Bewerbung an: [personal@rihaplastic.de](mailto:personal@rihaplastic.de)  
79215 Biederbach | [www.rihaplastic.de/jobs](http://www.rihaplastic.de/jobs) | Telefon 07682/9107-0

**RIHAPLASTIC**  
KUNSTSTOFFVERARBEITUNG  
FORMENBAU

azubi **3W**



Mit einer Weiterbildung eröffnen sich zahlreiche neue Karrierechancen. Welche Unterstützungen es dafür gibt, erfahren Sie über diesen QR-Code oder auch hier:

<https://go.nussbaum.de/weiterbildung/>





Glücksbringer zum Essen:  
Scherben sind ein traditionel-  
les knuspriges Fettgebäck der  
schwäbisch-alemannischen  
Fasnacht.

## GENUSS

Fotos: Adelhelm

# Schwäbische Scherben – Fasnetsgebäck aus der Bauernküche

Egal, ob Fasnet, Fasnacht oder Fastnacht – zur Tradition gehört in der närrischen Zeit vor allem eines: süßes Gebäck. Und ein wenig fettig – das mag für den Rest des Jahres zwar eher nicht gelten – darf es in der fünften Jahreszeit auch zugehen, gefastet werden kann dann ab Aschermittwoch. Klar, dass auch unsere „schwäbische Allrounderin“ Bärbel Adelhelm zur Fasnetsbäckerin wird. Mit einer besonderen Spezialität.

### Ein echter Klassiker

Scherben bringen Glück ... in dem Fall trifft das wohl zu. Zumindest Endorphine weckt das süße Traditionsgebäck. Scherben gehören zur Fasnetszeit im Schwabenland ganz selbstverständlich dazu. Das Rezept stammt aus der bäuerlichen Küche und wurde über Generationen hinweg zur närrischen Zeit gebacken. Dünn ausgezogen, hell ausgebacken und nur leicht gesüßt, sind Scherben zurückhaltend im Geschmack und gerade deshalb so beliebt. Ein stilles, fast vergessenes Fasnetsgebäck, das zeigt, wie viel Können in einfachen Teigen steckt.

### Zutaten

2 Eier (Größe M)  
65 g Butter, zerlassen  
1 g Salz  
30 g saurer Rahm oder Crème fraîche  
250–280 g Weizenmehl Type 405 oder Gelbweizen

neutrales Pflanzenfett zum Ausbacken  
Puderzucker und Vanillezucker zum Bestäuben

### Zubereitung

Butter zerlassen. Die Eier in einer Schüssel hell und cremig aufschlagen. Das Salz unterrühren, anschließend den sauren Rahm einarbeiten. Nun die flüssige Butter untermischen.

Das Mehl nach und nach einarbeiten und alles zu einem glatten, geschmeidigen Teig verkneten. Der soll weich sein, sich gut ausrollen lassen und nicht kleben, ähnlich wie Nudelteig. Den Teig zugedeckt etwa 60 Minuten ruhen lassen.

Anschließend den Teig in Stücke von jeweils 15–20 g teilen. Jedes Teigstück sehr dünn ausrollen, fast durchsichtig, rund oder leicht oval. Alternativ kann der Teig mit der Nudelmaschine bis Lasagnestufe 5 ausgerollt werden.

Das Fett auf etwa 160 °C erhitzen. Die dünn ausgerollten Teigstücke portionsweise einlegen und kurz ausbacken. Sie müssen sich leicht wölben, deshalb auch nicht zu früh wenden, dürfen aber keine Farbe annehmen.

Die Scherben mit einer Schaumkelle herausnehmen, auf Küchenpapier oder einem mit Küchen-

krepp unterlegten Gitter abtropfen lassen und noch warm in der Mischung aus Puder- und Vanillezucker wenden.

### Hinweis

Typisch für Scherben ist das helle Ausbacken bei moderater Temperatur. Zu heißes Fett färbt das Gebäck und verändert die feine, mürbe Struktur. (ba)

### Über die Autorin



Auf ihrer Facebook-Seite präsentiert die „schwäbische Allrounderin“ Bärbel Adelhelm Alltags- und Küchentipps, Koch- und Backrezepte ganz nach ihrem persönlichen Gusto und zur Freude ihrer über 8000 Follower. Auch in TV-Formaten wie „Die Küchenschlacht“ oder „3 Teller für Lafer“ bewies die quirlige Küchenfee schon ihre Kompetenz. Ihr Credo: Man kann auch ohne viel Aufwand und mit wenigen Zutaten etwas Leckeres auf den Teller zaubern.



NUSSBAUM.de

Noch mehr närrische Rezepte, Ausgehtipps zur Faschingszeit und jede Menge Wissenswertes zur Fasnachts-Tradition in Baden-Württemberg gibt es auf unserer NUSSBAUM.de-Themen-seite zu den närrischen Tagen unter diesem QR-Code:



<https://go.nussbaum.de/naerrisch26>



Nachdem der Teig geknetet wurde, muss er 60 Minuten ruhen.



Ab in die Pfanne: Die Teigkühllein brauchen ein kurzes Bad im heißen Fett.

## IMMOBILIEN-VERKÄUFE



**Ihre Immobilie in besten Händen!**

Wir von **GARANT Immobilien** sind die Experten beim Verkauf und bei der Vermietung von Wohnungen, Häusern sowie Gewerbeimmobilien und Grundstücken. Dank unseres Rundumservices gelangen Sie von der Wertermittlung bis hin zum Vertragsabschluss mit dem bestmöglichen Ergebnis.

**Rufen Sie uns an! Mit uns kann man reden.**

Telefon 0761 88 85 72-70  
freiburg@garant-immo.de  
www.garant-immo.de

**GARANT**  
IMMOBILIEN

## IMMOBILIEN-KAUFGESUCHE

**Hotel Bären, Winden, sucht  
kleines Grundstück**  
zur Erstellung von Parkplätzen in näherer Umgebung

Antworten erbeten an:  
klb\_burger@hotmail.com oder 07685-388 (AB)

## AUTO

ANKAUF

**ANKAUF GEPFLEGTER FAHRZEUGE!**  
Gerne auch Wohn-/Reisemobile,  
CABRIOLETS, SPORTWAGEN, SUVs,  
Old-/Youngtimer & PKWs aller Art!  
☎ **0711 - 3424 7363**  
**info@auto-schwab-fellbach.de**

## UNTERRICHT

### Nachhilfe

Klasse 4 bis zum Abi  
Mathe, Deutsch, Englisch,  
sehr preiswert (gewerblich)  
☎ **01579 2470304**

## INVESTIEREN IN DUBAI SICHER, TRANSPARENT & RENTABEL

Unsere renommierte Baufirma realisiert seit Jahren exklusive Bauprojekte in Dubai – darunter auch prestigeträchtige Aufträge für die Herrscherfamilie. Ob als Bauträger oder Generalunternehmer – wir bieten Ihnen maßgeschneiderte Lösungen für Ihre Immobilie. Profitieren Sie von unserer Erfahrung, hochwertigen Materialien und maximaler Transparenz beim Kauf oder Bau Ihres Traumobjekts.

### WARUM DUBAI?

- Attraktive Investitionsmöglichkeiten mit überdurchschnittlichen Renditen
- Dynamischer Immobilienmarkt mit stetigem Wertzuwachs
- Politische & wirtschaftliche Stabilität für langfristige Sicherheit
- Golden Visa – Aufenthaltsrecht für Investoren möglich

### IHRE INVESTITIONSMÖGLICHKEITEN

- Eigennutzung – Exklusives Wohnen in einer der begehrtesten Metropolen der Welt
- Langfristige Vermietung – Gesicherte Einnahmen dank Vorauszahlung von 6 Monaten durch den Mieter
- Kurzzeitvermietung (Airbnb) – Hohe Renditen durch den boomenden Tourismus

### MAXIMALE TRANSPARENZ & SICHERHEIT

- Detaillierte Informationen zum Zahlungsplan
- Nachweis der Grundstückseigentümerschaft
- Auswahl hochwertiger Materialien nach Ihren Wünschen

### HOHE RENDITE & INVESTITIONSSICHERHEIT

- 10 % und mehr jährliche Rendite möglich
- Keine Mietausfälle – Mieter zahlen im Voraus
- Exklusive Lage & hochwertige Bauqualität steigern den Wert Ihrer Immobilie

### UNSERE BAUFIRMA – QUALITÄT MIT AUSZEICHNUNG

- Über 25+ Jahre Erfahrung – Seit 1997 realisieren wir erstklassige Bauprojekte in Dubai und darüber hinaus.
- Internationale Auszeichnungen – Mehrfach prämiert für Architektur, Qualität und Nachhaltigkeit.
- Referenzprojekte für den Scheich – Realisierung prestigeträchtiger Projekte für die Herrscherfamilie und anspruchsvolle Kunden.
- Bauträger & Generalunternehmer – Ob als schlüsselfertiges Projekt oder maßgeschneiderte Bauplanung, wir bieten flexible Lösungen für Ihr Investment.
- Höchste Bauqualität & individuelle Gestaltung – Wählen Sie Materialien und Ausstattung ganz nach Ihren Vorstellungen.



**Sehen Sie selbst!** Wir möchten Ihnen nicht nur Zahlen und Fakten präsentieren, sondern auch visuelle Eindrücke unserer abgeschlossenen Bauprojekte. Gerne stellen wir Ihnen Bilder unserer realisierten Projekte zur Verfügung, damit Sie sich selbst von unserer Bauqualität überzeugen können.

**Machen Sie jetzt den ersten Schritt in eine sichere und profitable Zukunft!**

**Kontaktieren Sie uns. Wir stellen den Erstkontakt her.**

Emil-Haag-Straße 27  
71263 Weil der Stadt  
Fon 07033 5266 75  
info@brigitte-nussbaum.de

**Brigitte Nussbaum**  
GmbH und Co. KG



**JETZT AUCH  
AUF WHATSAPP**

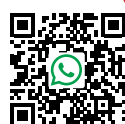

**GLOCKE  
AKTIVIEREN**

**JETZT  
KANAL  
FOLGEN**